

# WORKWEAR

SAFETY EVOLUTION  
**JUBA**



22/23

ESPAÑOL  
PORTUGUÊS

[www.jubappe.com](http://www.jubappe.com)











# JUBA DESTINARÁ UN % DE LOS BENEFICIOS DE LA VENTA A ECOMAR

Juba como empresa comprometida con el medio ambiente **ha desarrollado un polo de algodón orgánico**. Parte de los beneficios que se obtengan de la venta de este artículo, serán destinados a la fundación Ecomar y así seguir colaborando con este gran proyecto.

A Juba, como uma empresa comprometida com o meio ambiente, **desenvolveu uma camisa polo de algodão orgânico**. Parte dos benefícios obtidos com a venda deste artigo será destinada à Fundação Ecomar e, assim, continuará colaborando com este grande projeto.



## 770 GREEN SOURCE



### POLO DE ALGODÓN ORGÁNICO

- 100% algodón orgánico.
- Polo manga corta con bolsillo en el pecho.

### POLO DE ALGODÃO ORGÂNICO

- 100% algodão orgânico.
- Polo manga curta com bolso no peito.



Transpirable  
Respirável



100% Algodón orgánico  
100% Algodão orgânico



Tallas: S | M | L | XL | XXL

SAFETY EVOLUTION  
**JUBA**

**ecomar**  
FUNDACIÓN



## JUBA ES UNA EMPRESA COMPROMETIDA

En 2018 hemos dado los primeros pasos de colaboración con la fundación ECOMAR para su proyecto de educación, cuidado y recuperación medioambiental en las costas de Portugal y España. Este proyecto, enfocado principalmente a niños y jóvenes, trata de concienciar a través del deporte marítimo de la necesidad de proteger el medio con acciones **como la recogida de residuos en aguas y costas**. Por nuestra parte, hemos donado parte del material para ayudar y proteger a los niños y adultos que forman parte de los equipos de recogida a realizar esos trabajos con una mayor protección y seguridad.



## JUBA É UMA EMPRESA DEDICADA

Em 2018 demos os primeiros passos de colaboração com a fundação ECOMAR para o seu projeto de educação, cuidado e recuperação do meio ambiente da costa marítima de Portugal e Espanha. Este projeto, focado principalmente em crianças e jovens, trata de consciencializar através do desporto marítimo a necessidade de proteger o meio com ações, **como a limpeza de resíduos na água e na sua costa**. Por nossa parte, doamos material para ajudar e proteger as crianças e adultos que formam essa equipa de limpeza a realizar esses trabalhos com uma maior proteção e segurança.

**ecomar**  
FUNDACIÓN

### MEDIDAS DE SOSTENIBILIDAD EN JUBA

En 2020 dimos otro paso y trasladamos nuestro compromiso con la sostenibilidad del planeta a nuestros envases y embalajes y a nuestros folletos informativos.

### MEDIDAS DE SUSTENTABILIDADE EN JUBA

Em 2020 demos mais um passo e transferimos nosso compromisso com a sustentabilidade do planeta para nossas embalagens e folhetos informativos.

**FOLLETOS** EN LOS FOLLETOS INFORMATIVOS  
Cambio de papel virgen de 80 grms. a un papel reciclado de menor gramaje  
**TODAS LAS ETIQUETAS DE LAS PRENDAS**  
Cambio de cartón virgen a cartón reciclado

**EMBALAJES** EN LAS BOLSAS CONTENEDORAS  
Cambio de 60 a 30 micras de gramaje.  
**EN LAS CAJAS EXTERIORES**  
Cambio a cartón reciclado

**FOLHETOS** NOS FOLHETOS INFORMATIVOS  
Mudança de papel virgem de 80 grms. para um papel reciclado mais leve  
**TODAS AS ETIQUETAS DAS PEÇAS**  
Mudam de papelão virgem para papelão reciclado

**EMBALAGENS** NOS SACOS DE CONTÊINER  
Mude de 60 a 30 microns de gramagem.  
**NAS CAIXAS EXTERNAS**  
Mudo para papelão reciclado



# TEJIDOS/TECIDOS

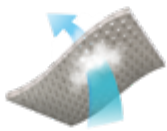

## COOLDRY /COOLDRY

Ayuda a expulsar la humedad y el sudor de la piel hacia la capa externa, facilitando así la evaporación y manteniendo siempre la piel fresca y seca.

Ajuda a expulsar a humidade e o suor da pele para a capa externa, facilitando assim a evaporação e mantendo sempre a pele fresca e seca.



## ALGODÓN /ALGODÃO

La fibra natural por excelencia, de origen vegetal. Dentro de nuestra gama se usa en combinación con el poliéster o en solitario. El algodón natural se combina con la resistencia de las fibras sintéticas, dando a nuestras prendas el mejor comportamiento entre la comodidad y la durabilidad.

A fibra natural por excelência, de origem vegetal. Na nossa gama é utilizado em combinação com o poliéster ou isoladamente. O algodão natural é combinado com a resistência das fibras sintéticas, dando às nossas peças de vestuário a melhor relação entre comodidade e durabilidade.



## NYLON /NYLON

Fibra sintética elástica que no precisa planchado y no la ataca la polilla.

Fibra sintética elástica que não precisa de ser passada a ferro e que não é atacada pelas traças.



## NYLON PONGEE /NYLON PONGEE

El Pongee Nylon es un tejido muy técnico que se utiliza en prendas de vestir de alta calidad para asegurarle una excepcional resistencia al desgaste y hacerlos más duraderos.

O Pongee Nylon é um tecido muito técnico que se utiliza em peças de vestuário de alta qualidade para garantir uma excecional resistência ao desgaste e as tornar mais duradouras.



## POLIÉSTER /POLIÉSTER

Fibra sintética de alta resistencia a la abrasión y al desgarro. Se comporta bien en un medio húmedo, ya que seca rápidamente.

Fibra sintética de alta resistência à abrasão e aos rasgões. Tem um bom comportamento em meios húmidos, uma vez que seca rapidamente.



## POLIURETANO /POLIURETANO

Es un material que bloquea la humedad y ofrece una extraordinaria ligereza, elasticidad y resistencia.

É um material que bloqueia a umidade e oferece extraordinária leveza, elasticidade e resistência.



## RIPSTOP /RIPSTOP

Es un tejido antidesgarro debido a que incorpora en su entramado hilos más gruesos de alta resistencia. Aporta mayor durabilidad a las prendas.

É um tecido anti-rasgões uma vez que incorpora na sua trama fios mais grossos de alta resistência. Proporciona maior durabilidade às peças de vestuário.



## ELASTANO /ELASTANO

O spandex es una fibra sintética conocida por su gran elasticidad, siempre la encontraremos en mezcla con otras fibras, confiriendo elasticidad, comodidad y confort al tejido.

ou spandex é uma fibra sintética conhecida pela sua grande elasticidade. Será sempre encontrada misturada com outras fibras, conferindo elasticidade, comodidade e conforto ao tecido.



# ACABADOS / ACABAMENTOS



## **CANVAS** **/CANVAS**

Confiere una máxima resistencia contra abrasión y encogimiento. Resistente a las inclemencias climáticas, dando una mayor durabilidad a la prenda.

Confere máxima resistência contra a abrasão e o encolhimento. Resistente às condições atmosféricas, proporcionando uma maior durabilidade à peça de vestuário.



## **OXFORD** **/OXFORD**

Tiene buena resistencia a los tirones y a la tracción. En nuestras prendas lo usamos con un recubrimiento de poliuretano para proporcionar impermeabilidad y transpiración.

Tem boa resistência a puxões e à tração. Nas nossas peças de vestuário utilizamo-lo com um revestimento de poliuretano para proporcionar impermeabilidade e transpirabilidade.



## **PIQUÉ** **/PIQUÉ**

Es un tejido fraccionado de doce en doce hilos, normalmente usado con hilo de algodón, que se caracteriza porque la mitad de los hilos levantados de cada sección cambia alternativamente en cada pasada.

É um tecido fracionado de doze em doze fios, normalmente utilizado com fio de algodão, que se caracteriza pelo fato de metade dos fios levantados de cada secção mudar alternativamente em cada passada.



## **PUNTO INTERLOCK** **/PONTO INTERLOCK**

Utilizado en prendas de verano como polos, camisetas o chaquetas.

Utilizado em peças de vestuário de verão como pólos, camisas ou jaquetas.



## **DENIM** **/DENIM**

Conocido como vaquero su estructura especial le confiere una gran resistencia y confort. Añadido con elastano confiere un efecto elástico que proporciona un mejor ajuste en el cuerpo.

Conhecido como ganga, a sua estrutura especial confere-lhe uma grande resistência e conforto. Adicionado com elastano confere un efeito elástico que proporciona um melhor ajuste ao corpo.



## **ACABADO FLEX** **/ACABAMENTO FLEX**

Combinación de algodón con elastano que proporciona buena resistencia a la abrasión y muchísima comodidad.

Combinação de algodão com elastano que proporciona boa resistência à abrasão e imensa comodidade.

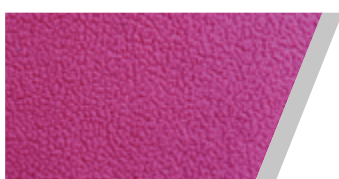

## **TEJIDO POLAR** **/TECIDO POLAR**

Aporta una protección contra el frío variada dependiendo su gramaje.

Proporciona proteção variada contra o frio, dependendo da sua gramagem.

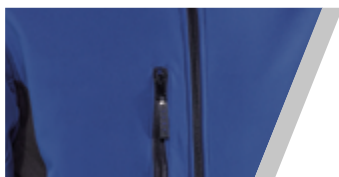

## **CORTAVIENTOS** **/CORTAVENTO**

Se compone de 2 o 3 capas diferentes para crear una combinación única: poliéster exterior repelente al agua, membrana de TPU impermeable, transpirable y resistente al viento y una suave micro fibra en el interior. Son ideales para su uso en el trabajo pero también para el ocio.

É constituído por 2 ou 3 camadas diferentes para criar uma combinação única: poliéster exterior repelente à água, membrana de tpu impermeável, transpirável e resistente ao vento e uma suave micro fibra no interior. São ideais para utilização no trabalho mas também durante atividades de lazer.



## **TPU** **/TPU**

Es un tejido super elástico y tiene una alta resistencia al desgaste y la abrasión, así como a bajas temperaturas y a la humedad. Gracias a la elasticidad que proporciona a la prenda, ofrece libertad de movimientos y comodidad.

É um tecido superelástico e possui alta resistência ao desgaste e à abrasão, bem como a baixas temperaturas e umidade. Graças à elasticidade que proporciona à peça, oferece liberdade de movimentos e conforto.



## CATEGORIAS DE RIESGOS CON RESPECTO A LOS EPIS (según nuevo reglamento 2016/425)

**CAT.I**

Los EPIS de esta categoría están destinados a proteger a los trabajadores de riesgos mínimos.

**CAT.II**

Se engloban a los equipos destinados a proteger al trabajador de riesgos de grado medio o elevado, pero no protegen de consecuencias mortales o irreversibles.

**CAT.III**

Esta categoría está pensada para equipos fabricados para proteger contra riesgos de consecuencias mortales o irreversibles.

### EN ISO 13688:2013 +A1:2021

#### REQUISITOS GENERALES DEL VESTUARIO DE PROTECCIÓN

Los requisitos generales para la ropa de protección vienen especificados en la norma internacional, EN ISO 13688:2013+A:2021 esta norma especifica los requisitos generales de ergonomía, inocuidad, duración, envejecimiento, designación de tallas y marcado de la ropa de protección y proporciona la información que debe suministrar el fabricante. Las prendas tienen que ser proyectadas y fabricadas para ofrecer el máximo confort al usuario. Los componentes y materiales utilizados no deben hacer daño al usuario ni causar alergias, irritaciones o lesiones. La gama de tallas debe contar con las medidas del cuerpo.

Debe utilizarse en combinación con otra norma que contenga requisitos específicos de protección. Por lo tanto, una prenda de CAT I, II ó III deberá certificarse por la norma EN ISO 13688:2013+A1:2021+ otra norma.

### EN 14404:2005+A1:2010

#### DISPOSITIVOS DE PROTECCIÓN INDIVIDUAL / Protectores de rodillas para trabajos que lo requieran.

La norma especifica los requisitos de la protección de las rodillas para un uso en posición de rodillas.

**TIPO 1** → Normalmente se aplica directamente a la rodilla.

**TIPO 2** → Rodillera independiente que se incorpora a los pantalones con bolsillo porta rodillera.

**Nivel de protección 0:** Ninguna protección.

**Nivel de protección 1:** Planta con pequeñas irregularidades.

**Nivel de protección 2:** Suelo con grandes irregularidades.

### EN 342:2017



#### PRENDAS DE PROTECCIÓN CONTRA EL FRÍO / Temperaturas inferiores a -5°C.

Norma para prendas que protegen de lugares fríos, con una combinación de humedad, viento y una temperatura inferior a los -5° C. Los tejidos técnicos hacen que la prenda sea transpirable y cálida.

**Y(B):**  $I_{CLER}$  en [m<sup>2</sup> K/W] Aislamiento térmico medido en un maniquí móvil con sub-prendas B (OBLIGATORIO).

**AP:** Clase de permeabilidad al aire (clase de 1 a 3) (OBLIGATORIO).

**WP:** Resistencia a la penetración del agua (si la prenda no ha sido probada, el marcado correspondiente será X) (OPCIONAL).

### EN 14058:2017



#### PRENDAS PARA PROTECCIÓN CONTRA AMBIENTES FRÍOS / -5°C a superiores.

Esta norma especifica los requisitos y métodos de ensayo para la protección del cuerpo contra los ambientes fríos. Estos efectos comprenden no sólo bajas temperaturas, sino también humedad y velocidad al aire.

**Y: RCT:** resistencia térmica (OBLIGATORIO).

**Y: AP:** permeabilidad al aire (OPCIONAL).

**Y:  $I_{CLER}$ :** Aislamiento térmico obligatorio para Rct clase 4. Opcional para clases 1 a 3. (OPCIONAL).

**WP:** Opcional si se ensaya por el fabricante. (Resistencia a la penetración de agua) (OPCIONAL).

**Nota X:** indica que la prenda no se ha sometido al ensayo.

### EN ISO 11611:2015



#### PRENDAS DE PROTECCIÓN PARA SOLDADURA Y PROCEDIMIENTOS SIMILARES

Esta norma define las prestaciones y los requisitos mínimos de seguridad de las prendas estudiadas para proteger el cuerpo de chispas, salpicaduras de metal fundido y gotas producidas por soldaduras y procedimientos similares.

**CLASE 1:** Ligera formación de salpicaduras y gotas. 15 gotas

**CLASE 2:** Fuerte formación de salpicaduras y gotas. 25 gotas

Si la prenda ofrece protección limitada a la llama era indicado con A1+A2.



## EN 343:2019

EN 343:2019



### PROTECCIÓN CONTRA LAS INTEMPERIES/ -5°C a superiores.

Esta norma establece los materiales y las costuras de las prendas de protección contra lluvia, nieve, niebla y humedad. La prendas se confeccionan con particular atención a las costuras, para garantizar el máximo confort.

- Y WP:** Penetración de agua (clase de 1 a 4) (OBLIGATORIO)
- Y RET:** Resistencia al vapor de agua. (clase de 1 a 4) (OBLIGATORIO)
- R** Test de torre de lluvia **(OPCIONAL se sustituirá por una X si no ha sido ensayada (OPCIONAL))**

## EN ISO 20471:2013 +A1:2016

EN ISO 20471:2013+A1:2016

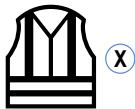

### ROPA DE ALTA VISIBILIDAD / Método de ensayos y requisitos.

Esta norma internacional especifica los requisitos para la ropa de protección capaz de señalar visualmente la presencia del usuario destinada a hacerlo visible en situaciones de riesgo con cualquier tipo de luz diurna y cuando es iluminado en la oscuridad por los faros de un automóvil.

Cada prenda de alta visibilidad está certificada según se indica en la tabla detallada abajo, según las áreas mínimas de material flúor que permite una mayor visibilidad durante el día y una banda reflectante de luz artificial (faros de coches) que permite una mayor visibilidad por la noche.

**X** El número junto al pictograma indica la clase de la prenda de acuerdo con la tabla 1. (clase de 1 a 3).

TABLA 1 Superficies mínimas de material visible en m²

ÁREAS MÍNIMAS DE MATERIA VISIBLE	Clase de tipo 3	Clase de tipo 2	Clase de tipo 1
Material de fondo	0,80 m²	0,50 m²	0,14 m²
Material retrorreflectante	0,20 m²	0,13 m²	0,10 m²
Material combinado	-	-	0,20 m²

## UNE EN 14325:2018

### RESISTENCIA A LA PERMEACIÓN DE PRODUCTOS QUÍMICOS

Métodos de ensayo y clasificación de las prestaciones de los materiales, costuras, uniones y ensamblajes de la ropa de protección contra productos químicos. Permite clasificar los materiales según ciertas características en los siguientes párrafos:

- 4.4 Resistencia a la abrasión.
- 4.7 Resistencia al desgarre trapezoidal.
- 4.9 Resistencia a la tracción.
- 4.10 Resistencia a la perforación.
- \* Destacamos estos puntos porque en el delantal DELTA solo se hicieron pruebas relativas a estos puntos.

## UNE EN ISO 13998:2004

### MANDILES, PANTALONES Y CHALECOS PROTECTORES CONTRA LOS CORTES Y PINCHAZOS PRODUCIDOS POR CUCHILLOS MANUALES

La norma especifica los requisitos mínimos para las prendas de protección que se van a utilizar con cuchillos manuales. Se usan en aquellos tipos de trabajo en los que un cuchillo con punta se mueve hacia el cuerpo del usuario.

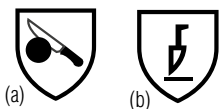

Nivel 1: proporcionan algún tipo de protección para trabajos ligeros en los que no existen movimientos fuertes de corte hacia el cuerpo. **(Pictograma a).**

Nivel 2: son apropiados para ser usados en mataderos y operaciones de deshuesados y en industrias de proceso en las que se dirige directamente hacia el cuerpo. También cuchillos de hoja ancha en operaciones de corte en las que la punta del cuchillo puede estar dirigida hacia el cuerpo del usuario. **(Pictograma b).**

## ISO 11612:2015

ISO 11612:2015



### PRENDAS DE PROTECCIÓN CONTRA EL FUEGO. MATERIALES DE PROPAGACIÓN DE LA LLAMA

Esta norma define las prestaciones de las prendas estudiadas para proteger todo el cuerpo del calor y de las llamas; define los requisitos para monos y conjuntos de 2 piezas gracias al uso de materiales "ad hoc" y requisitos específicos de diseño que garantizan un nivel de prestaciones para cumplir la norma, siendo regulados por diferentes valores de resistencia al calor. La prenda puede resultar conforme aun sin valores de referencia de B a W.

- A** Propagación de la llama
- B** Calor convectivo (Clase 1 - 3)
- C** Calor radiante (Clase 1 - 4)
- D** Proyecciones de aluminio fundido (Clase 1 - 3)
- E** Proyecciones de hierro fundido (Clase 1 - 3)
- F** Calor por contacto (Clase 1-3)
- W** Resistencia a la penetración de agua
- Nota: X indica que la prenda no se ha sometido al ensayo.

## EN ISO 14116

EN ISO 14116



### ROPA DE PROTECCIÓN CON PROPAGACIÓN LIMITADA DE LA LLAMA

· Se ensaya para comprobar la no propagación de la llama, la no incandescencia residual, no aparición de agujeros y no desprender restos inflamados o fundidos (Index).

## EN 14605



### PROTECCIÓN HERMÉTICA A QUÍMICOS LÍQUIDOS

- Protección frente a chorro de químico líquido peligroso a presión.
- El traje se ensaya mediante una boquilla que proyecta un chorro de líquido a presión, a 1 m de distancia, a las partes vulnerables del traje (cremalleras, costuras,...)
- Se ensayan tanto el material como las costuras del traje.
- Las costuras de la prenda deben estar completamente selladas.
- Ensayo de permeación adicional indicando tiempo de detección de la permeación [Clase].

## EN 14605



### PROTECCIÓN HERMÉTICA A PULVERIZACIONES DE QUÍMICOS LÍQUIDOS

- Protección frente a un químico líquido peligroso pulverizado.
- El traje se somete a la pulverización del líquido de 4 boquillas con caudal unitario de 1l/m durante un minuto a 1,5m de distancia.
- Las costuras de la prenda deben estar completamente selladas.
- Ensayo de permeación adicional indicando tiempo de detección de la permeación [Clase].

## EN ISO 13982-1



### PROTECCIÓN QUÍMICA FRENTE A PARTÍCULAS SÓLIDAS SUSPENDIDAS EN EL AIRE

- Protección frente a partículas de químicos peligrosos.
- El traje se somete a un ambiente con solución salina de 0,6µm en una cabina.
- Un probador simula la actividad diaria sobre una cinta de caminar mediante tres ejercicios dentro de la cabina.
- Se valora la fuga hacia el interior de partículas [Clase].

## EN 13034



### PROTECCIÓN LIMITADA CONTRA PRODUCTOS QUÍMICOS LÍQUIDOS

- Protección frente a salpicaduras accidentales de químicos líquidos de baja peligrosidad o pequeña exposición.
- El traje se somete a la pulverización del líquido de 4 boquillas con caudal unitario de 0,4 l/m durante un minuto a 1,5m de distancia.
- No se realizan ensayos de permeación.

## EN 1149-5



### ROPA DE PROTECCIÓN ANTIESTÁTICA

- Evita la concentración de cargas electrostáticas las cuales podrían actuar como fuente de ignición en una atmósfera clasificada como explosiva.
- Se valora la resistencia superficial del material o el tiempo de disipación de carga electrostática.

## EN 14126



### ROPA DE PROTECCIÓN CONTRA AGENTES BIOLÓGICOS

- La protección biológica se identifica añadiendo una "B" tras el Tipo de protección química (6B, 5B, 4B, 3B...).
- Se ensaya la penetración de agentes biológicos por contacto mecánico con líquidos contaminados, la resistencia a la penetración de aerosoles líquidos contaminados y la resistencia a la penetración de partículas sólidas contaminadas [Clases].

## EN 1073



### ROPA DE PROTECCIÓN NO VENTILADA CONTRA LA CONTAMINACIÓN POR PARTÍCULAS RADIOACTIVAS

- No es aplicable a la radiación ionizante.
- Protección contra partículas con contaminación nuclear residual.
- Su hermeticidad se valora como en el traje del Tipo 5 [Clase].



## CATEGORIAS DE RISCO EM RELAÇÃO A EPIS

(de acordo com o novo regulamento 2016/425)

### CAT.I

Os EPs nesta categoria têm como objetivo proteger os trabalhadores de riscos mínimos.

### CAT.II

Estão incluídos nos equipamentos destinados a proteger o trabalhador de riscos de médio ou alto grau, mas não protegem de consequências fatais ou irreversíveis.

### CAT.III

Esta categoria se destina a equipamentos fabricados para proteção contra riscos de consequências fatais ou irreversíveis.

## EN ISO 13688:2013 +A1:2021

### REQUISITOS GERAIS DO VESTUÁRIO DE PROTEÇÃO

Os requisitos gerais para o vestuário de proteção são especificados na norma EN ISO 13688:2013+A:2021, que especifica os requisitos gerais de ergonomia, inocuidade, durabilidade, envelhecimento, designação de tamanhos e marcação do vestuário de proteção, bem como as informações a fornecer pelo fabricante. As peças de vestuário devem ser concebidas e fabricadas de modo a proporcionar o máximo de conforto ao utilizador. Os componentes e materiais utilizados não devem provocar danos ao utilizador nem causar alergias, irritações ou lesões. Os tamanhos devem estar de acordo com as medidas do corpo.

Deve ser usado em combinação com outro padrão que contenha requisitos de proteção específicos. Portanto, uma vestimenta CAT I, II ou III deve ser certificada pela EN ISO 13688: 2013 + A1: 2021 + outra norma.

## EN 14404:2005+A1:2010

### DISPOSITIVOS INDIVIDUAIS DE PROTEÇÃO / Protetores para os joelhos para trabalhos na posição ajoelhada.

Esta norma especifica os requisitos de proteção dos joelhos para uso na posição ajoelhada.

**TIPO 1** → Aplicase normalmente diretamente ao joelho.

**TIPO 2** → Almofada de joelho independente que é incorporada nas calças com bolso porta-almofada.

**Nível de proteção 0:** sem proteção.

**Nível de proteção 1:** piso com pequenas irregularidades.

**Nível de proteção 2:** piso com grandes irregularidades.

## EN 342:2017

EN 342:2017



Y(B)  
AP  
WP

### CONJUNTOS E PEÇAS DE PROTEÇÃO CONTRA O FRIO / Temperatura inferior a -5 °C.

Esta norma estabelece como características aplicáveis a peças de vestuário para proteção contra ambientes frios que combinam humidade, vento e uma temperatura inferior a a -5 °C. Os enchimentos e as técnicas de produção especiais tornam a peça muito transpirável e, simultaneamente, quente.

**Y(B):**  $I_{CLER}$  em [m<sup>2</sup> K/W] Isolamento térmico medio num manequim móvel com roupa interior B (OBRIGATÓRIO).

**AP:** Classe de permeabilidade ao ar (classe 1 a 3) (OBRIGATÓRIO).

**WP:** Resistência á penetração da água (se a peça de roupa não foi testada, será marcado com X) (OPCIONAL)..

## EN 14058:2017

EN 14058:2017



Y  
Y  
Y  
WP

### PEÇAS PARA PROTEÇÃO CONTRA AMBIENTES FRIOS / de -5 °C a temperaturas superiores.

Esta norma especifica os requisitos e métodos de teste para o desempenho de peças de vestuário simples para proteção do corpo contra ambientes frios, excluindo requisitos específicos para peças de proteção da cabeça, calçado ou luvas de proteção para evitar ou arrefecimento local.

**Y: RCT:** Classe de resistência térmica (OBRIGATÓRIO).

**Y: AP:** Classe de permeabilidade ao ar (OPCIONAL).

**Y:**  $I_{CLER}$  Isolamento térmico obrigatório para Rct classe 4é opcional para classes de 1 a 3 (OPCIONAL).

**WP:** Opcional, se ensaiada pelo fabricante (OPCIONAL).

**Nota X:** peça de vestuário não foi ensaiada.

## EN ISO 11611:2015

EN ISO 11611:2015



CLASSE 1 A1+A2

### VESTUÁRIO DE PROTEÇÃO PARA UTILIZAÇÃO DURANTE A SOLDADURA E PROCESSOS ASSOCIADO

Esta norma define as características e os requisitos mínimos de segurança das peças de vestuário destinadas a proteger o corpo contra faíscas, salpicos de metal fundido e gotas produzidas por soldadura ou processos associados.

**CLASSE 1:** ligeira formação de salpicos e gotas. 15 gotas

**CLASSE 2:** formação forte de salpicos e gotas. 25 gotas

Se a vestimenta oferece proteção contra chamas limitada, ela foi indicada com A1 + A2."

## EN 343:2019



### PROTEÇÃO CONTRA O CLIMA/ -5 °C a temperaturas superiores.

Esta norma estabelece as características dos materiais e das costuras das peças de vestuário de proteção contra a precipitação (chuva, neve), a névoa e a humidade do solo. As peças de vestuário são concebidas e produzidas com materiais impermeáveis e transpiráveis, com uma atenção especial às costuras, para garantir o máximo de conforto.

- Y WP:** Penetração de água (classe de 1 a 4) (OBRIGATÓRIO)
- Y RET:** resistência ao vapor de água. (classe de 1 a 4) (OBRIGATÓRIO)
- R** Teste de torre de chuva (OPCIONAL) **será substituído por um X se não tiver sido testado (OPCIONAL)**

## EN ISO 20471:2013 +A1:2016

EN ISO 20471:2013+A1:2016



### VESTUÁRIO DE ALTA VISIBILIDADE / Método de teste e requisitos.

Esta norma internacional especifica os requisitos para o vestuário de proteção destinado a sinalizar visualmente a presença do utilizador para que seja visto em condições perigosas com qualquer tipo de luz diurna e quando é iluminado na escuridão pelos faróis de um automóvel.

Cada peça de vestuário de alta visibilidade é certificada tal como indicado na tabela abaixo, de acordo com as áreas mínimas de material de flúor que permite maior visibilidade durante o dia e uma banda refletora de luz artificial (faróis de automóveis) que permite maior visibilidade durante a noite.

**X** O número ao lado do pictograma indica a classe da peça de acordo com a tabela 1 (classe 1 e 3).

Tabela 1 Superfícies mínimas de material de visibilidade em m<sup>2</sup>

ÁREAS MÍNIMAS DE MATERIAL VISÍVEL	Peças de classe 3	Peças de classe 2	Peças de classe 1
Material de fundo	0,80 m <sup>2</sup>	0,50 m <sup>2</sup>	0,14 m <sup>2</sup>
Material retrorrefletor	0,20 m <sup>2</sup>	0,13 m <sup>2</sup>	0,10 m <sup>2</sup>
Material combinado	-	-	0,20 m <sup>2</sup>

## UNE EN 14325:2018

### RESISTÊNCIA À PERMEABILIDADE CONTRA PRODUTOS QUÍMICOS

Métodos de teste e classificação do desempenho dos materiais, costuras, uniões e montagens do vestuário de proteção contra produtos químicos. Permite classificar os materiais de acordo com determinadas características: nos parágrafos seguintes:

- 4.4 Resistência à abrasão.
- 4.7 Resistência ao rasgão trapezoidal.
- 4.9 Resistência à tração.
- 4.10 Resistência à perfuração.

\* Destacamos estes pontos porque no avental DELTA apenas foram realizados testes relacionados com estes pontos.

## UNE EN ISO 13998:2004

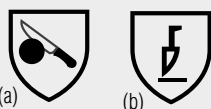

### AVENTALS, CALÇAS E COLETES DE PROTEÇÃO CONTRA CORTES E FURROS PRODUZIDOS POR FACAS MANUAIS.

A norma especifica os requisitos mínimos para peças de vestuário de proteção a utilizar com facas manuais. São utilizados naqueles tipos de trabalho nos quais uma faca pontiaguda se move na direção do corpo do utilizador.

Nível 1: fornecem algum tipo de proteção para trabalhos leves nos quais não existem movimentos fortes de corte na direção do corpo. (Pictograma a).

Nível 2: são adequados para utilização em matadouros e operações de desossar e nas indústrias de processo nas quais se dirigem diretamente para o corpo. Também em facas de lâminas largas em operações de corte nas quais a ponta da faca possa estar direcionada para o corpo do utilizador. (Pictograma b).

## ISO 11612:2015

ISO 11612:2015



### VESTUÁRIO DE PROTEÇÃO-PROTEÇÃO CONTRA INCÊNDIOS MATERIAIS DE PROPAGAÇÃO DE CHAMA

Esta norma define o desempenho das peças de vestuário estudadas para proteger todo o corpo do calor e das chamas; define os requisitos para peças únicas e conjuntos de 2 peças graças à utilização de materiais "ad hoc" e requisitos específicos de design que garantem um nível de desempenho para cumprimento da norma, sendo regulados por diferentes valores de resistência térmica. O peça de vestuário pode estar em conformidade mesmo sem valores de referência de B a W.

- A** Propagação de chama
  - B** Calor convectivo (Classe de 1 a 3)
  - C** Calor radiante (Classe de 1 a 4)
  - D** Projeções de alumínio fundido (Classe de 1 a 3)
  - E** Projeções de ferro fundido (Classe de 1 a 3)
  - F** Calor de contato (Classe 1-3)
  - W** Resistência à penetração de água
- Nota: X indica que a peça de vestuário não foi submetida ao teste.

## EN ISO 14116

EN ISO 14116



### ROUPA DE PROTEÇÃO COM PROPAGAÇÃO LIMITADA DE CHAMA

· É testado para verificar a não propagação da chama, a incandescência não residual, o não aparecimento de orifícios e a ausência de restos inflamados ou fundidos (Índice).



## EN 14605



### PROTEÇÃO HERMÉTICA PARA PRODUTOS QUÍMICOS LÍQUIDOS

- Proteção contra jato de produto químico líquido perigoso sob pressão.
- O traje é testado por meio de um bico que projeta um jato de líquido sob pressão, a uma distância de 1 m, sobre as partes vulneráveis do traje (zíperes, costuras, etc ...).
- As costuras da vestimenta devem estar totalmente seladas.
- Teste de permeação adicional indicando o tempo de parada da permeação [Classe].

## EN 14605



### PROTEÇÃO HERMÉTICA PARA PULVERIZAÇÃO QUÍMICA LÍQUIDA

- Proteção contra um produto químico líquido perigoso pulverizado.
- O traje é submetido à pulverização do líquido a partir de 4 bicos com vazão unitária de 1l / m por um minuto a uma distância de 1,5 m.
- As costuras da vestimenta devem estar totalmente seladas.
- Teste de permeação adicional indicando o tempo de parada da permeação [Classe].

## EN ISO 13982-1



### PROTEÇÃO QUÍMICA CONTRA PARTÍCULAS SÓLIDAS SUSPENSAS NO AR

- Proteção contra partículas químicas perigosas.
- O traje será submetido a um ambiente salino de 0,6µm em uma cabine.
- Um testador simula a atividade diária em uma esteira usando três exercícios dentro da cabine.
- O vazamento para o interior das partículas [Classe] é avaliado.

## EN 13034



### PROTEÇÃO LIMITADA CONTRA PRODUTOS QUÍMICOS LÍQUIDOS

- Proteção contra respingos acidentais de produtos químicos líquidos de baixo perigo ou pouca exposição.
- O traje é submetido à pulverização do líquido a partir de 4 bicos com vazão unitária de 0,4 l / m por um minuto a uma distância de 1,5 m.
- Não são realizados testes de permeação.

## EN 1149-5



### ROUPA DE PROTEÇÃO ANTISTÁTICA

- Evite a concentração de cargas eletrostáticas que possam atuar como fonte de ignição em uma atmosfera classificada como explosiva.
- É avaliada a resistência superficial do material ou o tempo de dissipação de carga eletrostática.

## EN 14126



### ROUPAS DE PROTEÇÃO CONTRA AGENTES BIOLÓGICOS

- A proteção biológica é identificada adicionando um "B" após o Tipo de proteção química (6B, 5B, 4B, 3B ..).
- São testadas a penetração de agentes biológicos por contato mecânico com líquidos contaminados, a resistência à penetração de aerossóis líquidos contaminados e a resistência à penetração de partículas sólidas contaminadas [Classes].

## EN 1073



### ROUPA DE PROTEÇÃO NÃO VENTILADA CONTRA POLUIÇÃO POR PARTÍCULAS RADIOATIVAS

- Não aplicável à radiação ionizante.
- Proteção contra partículas com contaminação nuclear residual.
- Sua estanqueidade é avaliada como no traje Tipo 5 [Classe].

REFERENCIA REFERÊNCIA	NOMBRE NOME	PÁGINA PÁGINA	REFERENCIA REFERÊNCIA	NOMBRE NOME	PÁGINA PÁGINA	REFERENCIA REFERÊNCIA	NOMBRE NOME	PÁGINA PÁGINA
<b>111 (NEW)</b>	FLEX LIGHT	30/91	671	FLEX	31/86	<b>894BNEW (NEW)</b>	ASTON	119
121	FLEX LIGHT	30/91	680	FLEX	31/84	<b>894DNEW (NEW)</b>	ASTON	119
131	FLEX LIGHT	30/91	681	FLEX	31/86	894RY	ASTON	118
141	FLEX	29/91	690	FLEX	31/84	897	SPLENDOR	112
142	FLEX	29/96	691	FLEX	31/86	899B	ORION	111
151	FLEX	29/91	710DN	TÉRMICO	108	899DN	ORION	111
152	FLEX	29/96	710GY	TÉRMICO	108	911	INDUSTRIAL	53/95
160	FLEX	28	711DN	TÉRMICO	108	920	INDUSTRIAL	53/85
161	FLEX	28/90	711GY	TÉRMICO	108	930	INDUSTRIAL	53/82
170	FLEX	26	720GY	TÉRMICO	110	932	INDUSTRIAL	53/82
171	FLEX	26/90	721GY	TÉRMICO	110	940	INDUSTRIAL	52
172	FLEX	27/96	730DN	UNDERWEAR	49/109	941	INDUSTRIAL	52
173	FLEX	27/101	<b>732DN (NEW)</b>	UNDERWEAR	49/109	942	INDUSTRIAL	52
180	FLEX	26	<b>740DN (NEW)</b>	ACTIVPRO	49/110	950	INDUSTRIAL	52/92
181	FLEX	26/90	<b>770 (NEW)</b>	ECO	6/84	951	INDUSTRIAL	52/92
182	FLEX	27/96	780	FLEX	30/83	952	INDUSTRIAL	52/92
192	FLEX	27/96	802RHAZUL	IGUAZU	126	960	TOP RANGE	34
250	SOLDADOR	150	802RHVERDE	IGUAZU	126	961	TOP RANGE	34/92
250C	SOLDADOR	150	802RHYEL	IGUAZU	126	962	TOP RANGE	36/97
251C	SOLDADOR	151	804RHAZUL	DANUBIO	126	963	TOP RANGE	35/94
251H	SOLDADOR	151	804RHVERDE	DANUBIO	126	964	TOP RANGE	36/85
252A	SOLDADOR	151	804RHYEL	DANUBIO	126	977B	ONIX	40/85
252AH	SOLDADOR	151	820AZUL	VIANA	115	977GY	ONIX	40/85
252B	SOLDADOR	151	827	AKILES	114	980	TOP RANGE	34
252BH	SOLDADOR	151	830D	EXPLORER	46/88	981	TOP RANGE	34/92
253A	SOLDADOR	150	832	TEIDE	104	982	TOP RANGE	36/97
253B	SOLDADOR	150	833	DALLAS	103	984B	SNOW	48/89
352A	SOLDADOR	150	836AZ	INDUSTRIAL	55	984DN	SNOW	48/89
450	SOLDADOR	150	837	PROFESIONAL	35/102	986	SPRING	47/88
451C	SOLDADOR	151	838AZ	INDUSTRIAL	55/94	<b>988 (NEW)</b>	SUMMER	48/89
451H	SOLDADOR	151	839BL	BERGARA	56/93/151	990	TOP RANGE	34
452A	SOLDADOR	151	840D	WALKER	47/87	991	TOP RANGE	34/92
453A	SOLDADOR	150	844	FISHERMAN	102	992	TOP RANGE	36/97
603	INDUSTRIAL	56/82	845BL	INDUSTRIAL	55	994	TOP RANGE	36/85
604	INDUSTRIAL	56/82	846AZ	INDUSTRIAL	54	1188B3456PRO	STEELGEN	143
613	INDUSTRIAL	57/87	846GY	INDUSTRIAL	54	1188B456PRO	STEELGEN	143
614	INDUSTRIAL	57/87	848GY	INDUSTRIAL	54/93	1188B56PRO	STEELGEN	144
617	TOP RANGE	37/86	849BL	INDUSTRIAL	55/94	1188B56	STEELGEN	146
618	TOP RANGE	37/86	852	INDUSTRIAL	58/95	1188B56A	STEELGEN	145
633	INDUSTRIAL	58/82	860	WESTPORT	103	1188B56FR	STEELGEN	144
634	INDUSTRIAL	58/82	878	TIMBER	114	1188B56T	STEELGEN	145
643	INDUSTRIAL	57/83	881	BAKER	105	1188BAPPE	STEELGEN	146
644	INDUSTRIAL	57/83	882B	REPORTERO BASIC	104	1188BPPE	STEELGEN	146
647	TOP RANGE	37/83	885PU	BUTCHER	105/132	1188CPPE	STEELGEN	146
648	TOP RANGE	37/83	890GRIS	HIMALAYA	120	1188CQ	STEELGEN	147
670	FLEX	31/84	890MARINO	HIMALAYA	120	1188GPPE	STEELGEN	146



REFERENCIA REFERÊNCIA	NOMBRE NOME	PÁGINA PÁGINA	REFERENCIA REFERÊNCIA	NOMBRE NOME	PÁGINA PÁGINA	REFERENCIA REFERÊNCIA	NOMBRE NOME	PÁGINA PÁGINA
1851DN	SAILOR	46/113	HV714ORA	STRAND	69	HV984DN (NEW)	SNOW	68
1890DN	PEGASUS	120	HV714TYEL	STRAND PLUS	69	HV1752	NILO	77/127
1894DN	VENTUS	119	HV714YEL	STRAND	69	HV1772	URSUS	70
1894B	VENTUS	119	HV717	ELBRUS	70	HV9810	URAL	74
1895B	NEW BARI	41/101	HV718	ASTUN	70	HV9820	ALPE	74
1895DN	NEW BARI	41/101	HV720BCAZUL	GALES	63	HV9910	FRAGATA	75
2881DN	DISCOVERY	41/100	HV720BCGRIS	GALES	63	HVT	STRAP	68
2881G	DISCOVERY	41/100	HV720BCVERDE	GALES	63	JULIET	MANULATEX	135
2890DN	ARTIC	42/112	HV720BCML	GALES	63	LIGHTINOX	MANULATEX	133
2890G	ARTIC	42/112	HV720BCROYAL	GALES	63	LIMA	MANULATEX	136
2890R	ARTIC	42/112	HV720BCT	GALES	64	MAILLINOX	MANULATEX	133
2891	RIVER	45/113	HV720	GALES	62	T804RHAZUL	DANUBIO	126
2894	TIFÓN	43/116	HV720ML	GALES	62	T804RHVERDE	DANUBIO	126
2895	KOHALA	45/117	HV721BCAZUL	GALES	65	W890MARINO	HIMALAYA	120
2898	APOLO	43/116	HV728	BRAYTON	65	W894RY	ASTON	118
2899B	COLUMBUS	42/111	HV730BCAZUL	EIRE	63	W894DN	ASTON	118
2910 (NEW)	CANADA	115	HV730BCML	EIRE	63	W894B	ASTON	118
2967	ATRIUM	44/117	HV730	EIRE	62	W894ROJO	ASTON	118
3894	KAMALEÓN	44/118	HV730ML	EIRE	62			
BRAVO	MANULATEX	136	HV731BCAZUL	EIRE	65			
CC890	CUBRECUELLO	120	HV741	GLASGOW	76			
CH225	CHOIVA	122	HV742	OXFORD	76			
CH322	CHOIVA	122	HV743	HARKER	64			
CHAL925A	CHOIVA	137	HV745 (NEW)	MAKATI	67			
CHAL925B	CHOIVA	137	HV746BC	DOVER	66			
CHAL950A	CHOIVA	138	HV748BC	DOVER	66			
CHAL950B	CHOIVA	138	HV750	POSEIDÓN	78/128			
CHEN280	CHOIVA	128	HV751	NEPTUNE	78/128			
CHEN925B	CHOIVA	137	HV752	LAGON	77/127			
CHEN925V	CHOIVA	137	HV760	ATLANTIS	76			
CHEN950B	CHOIVA	138	HV770	TIBET	71			
CHEN950V	CHOIVA	138	HV771	NEPAL	71			
CHFP3935A	CHOIVA	135	HV772	ANDES	71			
CHFP3935B	CHOIVA	135	HV773	PIRINEOS	71			
CHFP3935T	CHOIVA	135	HV780	CHESTER	73			
CHJT270	CHOIVA	121	HV781	URANO	73			
CHJT724	CHOIVA	121	HV790	CÁRPATOS	72			
CHPL309	CHOIVA	123	HV791	STRATOS	72			
CHPL312	CHOIVA	123	HV792	KENYA	72			
DELTA	MANULATEX	134	HV793	MITIKA	72			
DELTA MONOBLOCK	MANULATEX	134	HV810	KRETA	67			
FLEXINOX	MANULATEX	132	HV812	HYDRA	67			
HV703	REFLECTA	74	HV814	ITAKA	67			
HV708	REFLEX	69	HV816	KYOTO	67			
HV709	REFLECTOR	75	HV820	KARELIA	67			
HV710	GALAXY	75	HV984B (NEW)	SNOW	68			

**CAMISETAS**  
T-SHIRT



**633** PÁG. 58/82



**634** PÁG. 58/82



**930** PÁG. 53/82



**932** PÁG. 53/82



**HV721BCAZUL** PÁG. 65



**HV731BCAZUL** PÁG. 65

**POLOS**  
POLOS



**603** PÁG. 56/82



**604** PÁG. 56/82



**643** PÁG. 57/83



**644** PÁG. 57/83



**647** PÁG. 37/83



**648** PÁG. 37/83



**670** PÁG. 31/84



**680** PÁG. 31/84



**690** PÁG. 31/84



**770** PÁG. 6/84



**780** PÁG. 30/83



**920** PÁG. 53/85



**964** PÁG. 36/85



**977B** PÁG. 40/85



**977GY** PÁG. 40/85



**994** PÁG. 36/85



**HV720** PÁG. 62



**HV730** PÁG. 62



**HV720BC** PÁG. 63



**HV720BC** PÁG. 63



**HV720BC** PÁG. 63



**HV720BC** PÁG. 63



**HV720BCT** PÁG. 64



**HV730BC** PÁG. 63



**613** PÁG. 57/87



**614** PÁG. 57/87



**617** PÁG. 37/86



**618** PÁG. 37/86



**671** PÁG. 31/86



**681** PÁG. 31/86



**691** PÁG. 31/86



**HV720ML** PÁG. 62



**HV730ML** PÁG. 62



**HV720BCML** PÁG. 63





**HV730BCML** PÁG. 63

**JERSEYS**  
SWEAT-SHIRT



**899B** PÁG. 111



**899DN** PÁG. 111



**897** PÁG. 112



**2899B** PÁG. 42/111



**HV790** PÁG. 72



**HV791** PÁG. 72



**HV792** PÁG. 72



**HV793** PÁG. 72

**FORRO POLAR**  
POLAR



**890GRIS** PÁG. 120



**890MARINO** PÁG. 120



**1890DN** PÁG. 120

**W890MARINO** PÁG. 120



**2890DN** PÁG. 42/112



**2890G** PÁG. 42/112



**2890R** PÁG. 42/112



**HV770** PÁG. 71



**HV771** PÁG. 71



**HV772** PÁG. 71



**HV773** PÁG. 71



**HV1772** PÁG. 70

**CHAQUETAS**  
CASACO



**160** PÁG. 28



**170** PÁG. 26



**180** PÁG. 26



**960** PÁG. 34



**980** PÁG. 34



**990** PÁG. 34



**940** PÁG. 52



**941** PÁG. 52



**942** PÁG. 52



**846AZ** PÁG. 54



**846GY** PÁG. 54



**836AZ** PÁG. 55



**845BL** PÁG. 55



**894BNEW** PÁG. 119



**894DNNEW** PÁG. 119



**894RY** PÁG. 118

**W894RY** PÁG. 118



**W894DN** PÁG. 118



**W894B** PÁG. 118



**W894ROJO** PÁG. 118

 <b>1894B</b> PÁG. 119	 <b>1894DN</b> PÁG. 119	 <b>2894</b> PÁG. 43/116	 <b>2895</b> PÁG. 45/117	 <b>2898</b> PÁG. 43/116	 <b>2967</b> PÁG. 44/117	 <b>3894</b> PÁG. 44/118
 <b>HV746BC</b> PÁG. 66	 <b>HV747BC</b> PÁG. 66	 <b>HV9810</b> PÁG. 74	 <b>HV9820</b> PÁG. 74	 <b>HV9910</b> PÁG. 75	<b>CAZADORAS BLUSÃO</b>	 <b>827</b> PÁG. 114
 <b>1851DN</b> PÁG. 46/113	 <b>CH322</b> PÁG. 122	 <b>HV709</b> PÁG. 75	 <b>HV710</b> PÁG. 75	<b>PARKAS PARKAS</b>	 <b>2891</b> PÁG. 45/113	 <b>2910</b> PÁG. 115
 <b>878</b> PÁG. 114	 <b>820AZUL</b> PÁG. 115	 <b>CHPL309</b> PÁG. 123	 <b>CHPL312</b> PÁG. 123	 <b>HV703</b> PÁG. 74	 <b>HV780</b> PÁG. 73	 <b>HV781</b> PÁG. 73
 <b>HV741</b> PÁG. 76	 <b>HV742</b> PÁG. 76	 <b>HV760</b> PÁG. 76	 <b>CHJT24</b> PÁG. 121	<b>CHALECOS COLETES</b>	 <b>173</b> PÁG. 27/101	 <b>844</b> PÁG. 102
 <b>832</b> PÁG. 104	 <b>882B</b> PÁG. 104	 <b>860</b> PÁG. 103	 <b>833</b> PÁG. 103	 <b>837</b> PÁG. 35/102	 <b>2881DN</b> PÁG. 41/100	 <b>2881G</b> PÁG. 41/100





**1895DN** PÁG. 41/101

**1895B** PÁG. 41/101

**881** PÁG. 101

**885PU** PÁG. 105/132

**HV714YEL** PÁG. 69

**HV714ORA** PÁG. 69

**HV714TYEL** PÁG. 69



**HVT** PÁG. 68

**HV708** PÁG. 69

**HV717** PÁG. 70

**HV718** PÁG. 70

**848GY**  
PÁG. 54/93

**838AZ**  
PÁG. 55/94



**849BL**  
PÁG. 55/94

**839BL**  
PÁG. 56/93  
/151

**111**  
PÁG. 30/91

**121**  
PÁG. 30/91

**131**  
PÁG. 30/91

**141**  
PÁG. 29/91

**151**  
PÁG. 29/91



**161**  
PÁG. 28/90

**950**  
PÁG. 52/92

**951**  
PÁG. 52/92

**952**  
PÁG. 52/92

**961**  
PÁG. 34/92

**981**  
PÁG. 34/92

**991**  
PÁG. 34/92



**171**  
PÁG. 26/90

**181**  
PÁG. 26/90

**988**  
PÁG. 48/89

**986**  
PÁG. 47/88

**984B**  
PÁG. 48/89

**984DN**  
PÁG. 48/89

**830D**  
PÁG. 46/88



**840D**  
PÁG. 47/87

**HV728**  
PÁG. 65

**HV745**  
PÁG. 67

**HV748BC**  
PÁG. 66

**HV810**  
PÁG. 67

**HV812**  
PÁG. 67

**HV814**  
PÁG. 67



**PANTALON CORTO  
CALÇÕES**



**PETOS  
JARDINEIRAS**



**BUZOS  
FATO-MACACO**



**ROPA DE AGUA  
ROUPA DE CHUVA**





**HV1752**  
PÁG. 77/127

**ROPA TÉRMICA**  
ROUPA TÉRMICA



**740DN** PÁG. 49/110



**730DN** PÁG. 49/109



**732DN** PÁG. 49/109



**710DN** PÁG. 108



**710GY** PÁG. 108



**711DN** PÁG. 108



**711GY** PÁG. 108



**720GY** PÁG. 110



**721GY** PÁG. 110

**SOLDADOR**  
SOLDADOR



**250** PÁG. 150



**250C** PÁG. 150



**251C** PÁG. 151



**251H** PÁG. 151



**252A** PÁG. 151



**252AH** PÁG. 151



**252B** PÁG. 151



**252BH** PÁG. 151



**253A** PÁG. 150



**253B** PÁG. 150



**352A**  
PÁG. 150



**450** PÁG. 150



**451C** PÁG. 151



**451H** PÁG. 151



**452A** PÁG. 151



**453A** PÁG. 150



**839BL**  
PÁG. 56/93 /151

**DELANTALES**  
AVENTAL



**CHAL925A**  
PÁG. 137



**CHAL925B**  
PÁG. 137



**CHEN925B**  
PÁG. 137



**CHEN925V**  
PÁG. 137



**CHFP3935A**  
PÁG. 135



**CHFP3935B**  
PÁG. 135



**CHFP3935T**  
PÁG. 135



**BRAVO**  
PÁG. 136



**DELTA**  
PÁG. 134



**DELTA MONOBLOCK**  
PÁG. 134



**JULIET**  
PÁG. 135



**LIMA**  
PÁG. 136





**MANGUITOS**  
MANGUITOS



**OTROS**  
OUTRO

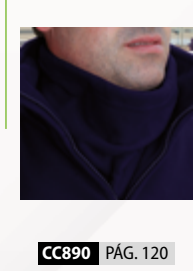
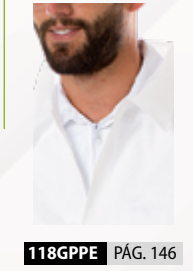
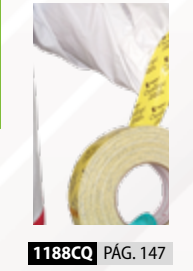









DURANTE LA JORNADA LABORAL EL TRABAJADOR SE SOMETE A TRABAJOS EXIGENTES DONDE LAS PRENDAS SE DESGASTAN NOTABLEMENTE. PARA PODER DESEMPEÑAR ESTE TIPO DE TRABAJOS, EN ESTE APARTADO PUEDE DESCUBRIR LA »**SERIE FLEX**, UNA GAMA DISEÑADA PARA PODER OFRECER LA »**MÁXIMA SEGURIDAD** GRACIAS A SU CONFECCIÓN »**CON COSTURAS REFORZADAS CON TRIPLE PESPUNTE**, APORTANDO A LA PRENDA UNA GRAN RESISTENCIA EN LAS ZONAS DE MAYOR DESGASTE. ESTA GAMA ADEMÁS ESTÁ »**CONFECCIONADA CON TEJIDOS ELÁSTICOS** QUE APORTAN UN »**GRAN CONFORT**, ADAPTÁNDOSE A CUALQUIER TIPO DE MOVIMIENTO.

DURANTE O DIA DE TRABALHO, OS TRABALHADORES ESTÃO SUJEITOS A TRABALHOS EXIGENTES NOS QUAIS O VESTUÁRIO ESTÁ SUJEITO A UM DESGASTE CONSIDERÁVEL. PARA PODER REALIZAR ESTE TIPO DE TRABALHO, NESTA SECÇÃO PODE DESCOBRIR A »**SERIE FLEX**, UMA GAMA CONCEBIDA PARA PROPORCIONAR A »**MÁXIMA SEGURANÇA** GRAÇAS AO SEU FABRICO »**COM COSTURAS REFORÇADAS COM TRIPLO PESPONTO**, QUE TORNA A PEÇA DE VESTUÁRIO ALTAMENTE RESISTENTE NAS ZONAS DE MAIOR DESGASTE. ADICIONALMENTE, ESTA GAMA É »**FABRICADA COM TECIDOS ELÁSTICOS** QUE PROPORCIONAM »**ELEVADO CONFORTO**, ADAPTANDO-SE A QUALQUER TIPO DE MOVIMENTO.

170 180

### CHAQUETA MULTIBOLSILLOS

- 68% algodón, 30% poliéster y 2% elastano de 260 g/m<sup>2</sup>, tejido negro en 100% poliéster.
- Bolsillos laterales con cierre con cremallera.
- Puños elásticos.
- Elástico en la cintura.
- Cierre frontal con cremallera y tapeta.

### CASACO MULTIBOLSOS

- 68% algodão, 30% poliéster e 2% elastano de 260 g/m<sup>2</sup>, tecido preto 100% poliéster.
- Bolsos laterais com fecho de correr.
- Punhos elásticos.
- Cintura elástica.
- Fecho de correr dianteiro com carcela.



Elástico  
Elástico



Triple Costura  
Tripla Costura



260 g/m<sup>2</sup>  
260 g/m<sup>2</sup>



Video

Tallas: XS | S | M | L | XL | XXL | 3XL | 4XL  
(170)



170  
Gris-Negro  
Cinzento-Preto

Cierre de gancho y bucle  
Fecho de gancho y laço



180  
Marino-Negro  
Azul marinho-Preto

Bolsillos laterales con  
cierre con cremallera  
Bolsos laterais com  
fecho de correr

Puños elásticos  
Punhos elásticos



171 181

### PANTALÓN MULTIBOLSILLOS

- 68% algodón, 30% poliéster y 2% elastano de 260 g/m<sup>2</sup>, tejido negro en 100% poliéster.
- Elástico en la cintura.
- Bolsillos frontales y traseros con refuerzo y cierre de gancho y bucle
- Apertura para rodilleras.
- Cierre de cremallera y botón
- Refuerzo extra en la parte trasera (zona de mayor desgaste).

### CALÇAS MULTIBOLSOS

- 68% algodão, 30% poliéster e 2% elastano de 260 g/m<sup>2</sup>, tecido preto 100% poliéster.
- Cintura elástica
- Bolsos dianteiros e traseiros reforçados, com fecho de gancho y laço.
- Abertura para as joelheiras.
- Fecho de correr e botões.
- Reforço extra na parte traseira (zona de maior desgaste).



Elástico  
Elástico



Triple Costura  
Tripla Costura



Rodillera Acoplable  
Joelheira Acopláveis



260 g/m<sup>2</sup>  
260 g/m<sup>2</sup>

Tallas: XS(36) | S(38/40) | M(42/44) | L(46/48)  
XL(50/52) | XXL(54/56) | 3XL(58/60)

Cierre de gancho  
y bucle  
Fecho de gancho  
y laço



Refuerzo extra  
parte trasera  
Reforço extra  
parte traseira

Refuerzo  
Reforço

181  
Marino-Negro  
Azul marinho-  
Preto



R202  
Rodillera  
Jolheira



171  
Gris-Negro  
Cinzento-Preto



Apertura para  
rodilleras  
Abertura para  
as joelheiras



173

**CHALECO MULTIBOLSILLOS**

- 68% algodón, 30% poliéster y 2% elastano.
- Tejido elástico, cierre frontal con cremallera.
- Dos bolsillos superiores con cierre de gancho y bucle y cuatro en la parte inferior, dos de ellos con cierre de gancho y bucle y dos con cremallera.
- Elástico en la cintura.
- Tiras reflectantes y refuerzo en la parte superior.
- Espalda más larga.

**COLETE MULTIBOLSOS**

- 68% algodão, 30% poliéster e 2% elastano.
- Elástico com fecho de correr dianteiro.
- Dois bolsos superiores com fecho de gancho e laço e quatro na parte inferior, dois com fecho de gancho e laço e dois com fecho de correr.
- Elástico na cintura.
- Tiras reflectoras e reforço na parte superior.
- Costas mais compridas.



Elástico  
Elástico



Ligero  
Ligeira

Tallas: S | M | L | XL | XXL | 3XL



173  
Gris-Negro  
Cinzento-Preto

Refuerzo  
Reforço

Multibolsillos  
Multibolsos



Espalda más larga  
Costas mais comprida



172  
Gris-Negro  
Cinzento-Preto



182  
Marino-Negro  
Azul marinho-Preto

172

182

192

**PANTALÓN MULTIBOLSILLOS**

- 68% algodón, 30% poliéster y 2% elastano de 260 g/m<sup>2</sup>, tejido negro en 100% poliéster.
- Elástico en la cintura.
- Bolsillos frontales y traseros con refuerzo y cierre de gancho y bucle.
- Cierre de cremallera y botón
- Refuerzo extra en la parte trasera (zona de mayor desgaste).

**CALÇAS MULTIBOLSOS**

- 68% algodão, 30% poliéster e 2% elastano de 260 g/m<sup>2</sup>, tecido preto 100% poliéster.
- Cintura elástica
- Bolsos dianteiros e traseiros reforçados, com fecho de gancho e laço.
- Fecho de correr e botões.
- Reforço extra na parte traseira (zona de maior desgaste).



Elástico  
Elástico



Triple Costura  
Tripla Costura



260 g/m<sup>2</sup>  
260 g/m<sup>2</sup>



Vídeo

Tallas: S(38/40) | M(42/44) | L(46/48) | XL(50/52)  
XXL(54/56) | 3XL(58/60)



Refuerzo extra parte trasera  
Reforço extra parte traseira



192  
Marrón-Negro  
Castanho-Preto

Triple costura  
Tripla costura



## 160 COTTON FLEX

### CHAQUETA MULTIBOLSILLOS

- 97% algodón + 3% elastano de 245 grms.
- Cremallera frontal.
- Dos bolsillos laterales abiertos y dos bolsillos en el pecho con cierre de botón a presión.
- Puño elástico con cierre de gancho y bucle ajustable.
- Cintura ajustable con botones a presión.
- Elásticos laterales en la espalda.

### CASACO MULTIBOLSOS

- 97% algodão + 3% elastano de 245 grms.
- Fecho de correr dianteiro.
- Dois bolsos laterais abertos e dois bolsos no peito a fechar com botões de pressão.
- Punho elástico com fecho com gancho y laço ajustável.
- Cintura ajustável com botões de pressão.
- Elásticos laterais nas costas.



Elástico  
Elástico



Ligero  
Ligeira



245 g/m<sup>2</sup>  
245 g/m<sup>2</sup>



Vídeo

Tallas: S | M | L | XL | XXL | 3XL



**Puños con cierre de gancho y bucle**  
Punhos com fecho de gancho y laço

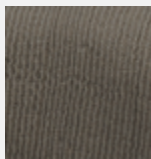

**Elásticos en espalda**  
Elástico nas costas

**Bolsillos laterales para herramientas**  
Bolsos laterais para ferramentas



**Elásticos en cintura y rodillas**  
Cintura elástica e joelhos

## 161 COTTON FLEX

### PANTALÓN MULTIBOLSILLOS

- 97% algodón + 3% elastano de 245 grms.
- Cierre con cremallera y botón.
- Dos bolsillos delanteros abiertos y dos detrás con botón a presión.
- Bolsillos laterales en pierna con cierre de botón a presión
- Elásticos en la cintura y en la rodilla.

### CALÇA MULTIBOLSOS

- 97% algodão + 3% elastano de 245 grms.
- Fecho com botão e fecho.
- Dois bolsos á frente abertos e dois atrás com botão de pressão.
- Bolsos laterais na perna com fecho de botão de pressão.
- O elástico na cintura e na zona do joelho.



Elástico  
Elástico



Ligero  
Ligeira



245 g/m<sup>2</sup>  
245 g/m<sup>2</sup>

Tallas: S(38/40) | M(42/44) | L(46/48) | XL(50/52)  
XXL(54/56) | 3XL(58/60)



160  
Verde  
Verde



**Cierre frontal de cremallera**  
Fecho de correr dianteiro

161  
Verde  
Verde



**141**  
**Marino**  
Azul marinho



**151**  
**Gris**  
Cinzentos



**141** **151**

### PANTALÓN MULTIBOLSILLOS

- 68% algodón, 30% poliéster y 2% elastano de 260 g/m<sup>2</sup>.
- Elástico en la cintura.
- Dos bolsillos abiertos frontales y dos bolsillos traseros con cierre de gancho y bucle.
- Apertura para rodilleras.
- Cierre de cremallera y botón.
- Refuerzo extra en la parte trasera (zona de mayor desgaste).



**Refuerzo extra parte trasera**  
Reforço extra parte traseira

### CALÇAS MULTIBOLSOS

- 68% algodão, 30% poliéster e 2% elastano de 260 g/m<sup>2</sup>.
- Cintura elástica.
- Dois bolsos dianteiros abertos e traseiros com fecho de gancho e laço.
- Abertura para as joelheiras.
- Fecho de correr e botões.
- Reforço extra na parte traseira (zona de maior desgaste).



**Apertura para rodilleras**  
Abertura para as joelheiras



**Elástico**  
Elástico



**Triple Costura**  
Tripla Costura



**Rodillera Acoplable**  
Joelho Acopláveis



**260 g/m<sup>2</sup>**  
260 g/m<sup>2</sup>



**Video**

Tallas: XS(36) | S(38/40) | M(42/44) | L(46/48)  
XL(50/52) | XXL(54/56) | 3XL(58/60)

**Refuerzo extra parte trasera**  
Reforço extra parte traseira

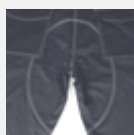

**142** **152**

### PANTALÓN MULTIBOLSILLOS

- 68% algodón, 30% poliéster y 2% elastano de 260 g/m<sup>2</sup>.
- Elástico en la cintura.
- Dos bolsillos abiertos frontales y dos bolsillos traseros con cierre de gancho y bucle.
- Cierre de cremallera y botón.
- Refuerzo extra en la parte trasera (zona de mayor desgaste).

### CALÇAS MULTIBOLSOS

- 68% algodão, 30% poliéster e 2% elastano de 260 g/m<sup>2</sup>.
- Cintura elástica.
- Dois bolsos dianteiros abertos e traseiros com fecho de gancho e laço.
- Fecho de correr e botões.
- Reforço extra na parte traseira (zona de maior desgaste).



**Elástico**  
Elástico



**Triple Costura**  
Tripla Costura



**260 g/m<sup>2</sup>**  
260 g/m<sup>2</sup>



**Video**

Tallas: S(38/40) | M(42/44) | L(46/48) | XL(50/52)  
XXL(54/56) | 3XL(58/60)



**142**  
**Marino**  
Azul marinho



**152**  
**Gris**  
Cinzentos

NEW 111 121 131 LIGHT

### PANTALÓN MULTIBOLSILLOS

- 57% algodón, 40% poliéster y 3% elastano de 200 g/m<sup>2</sup>.
- Elástico lateral en la cintura.
- Bolsillos abiertos frontales y traseros con cierre de gancho y bucle.
- Bolsillos laterales para guardar herramientas.
- Cierre frontal de cremallera y botón.
- Refuerzo extra en la parte trasera (zona de mayor desgaste).

### CALÇA MULTIBOLSOS

- 57% algodão, 40% poliéster e 3% elastano de 200 g/m<sup>2</sup>.
- Elástico lateral na cintura.
- Bolsos abertos frontais e posteriores com fecho de gancho y laço.
- Bolsos laterais para guardar ferramentas.
- Fecho frontal com fecho de correr e botão.
- Reforço suplementar na parte posterior (zona de maior desgaste).



Elástico  
Elástico



Triple Costura  
Tripla Costura



Rodillera Acoplable  
Joelho Acopláveis



Vídeo

Tallas: XS(36) | S(38/40) | M(42/44) | L(46/48)  
XL(50/52) | XXL(54/56) | 3XL(58/60)



111  
Negro  
Preto



121

Marino  
Azul marinho



131

Verde  
Verde



Refuerzo extra  
parte trasera  
Reforço extra  
parte traseira

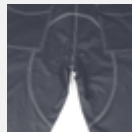

R020  
Rodillera  
Jolheira



Apertura para  
rodilleras  
Abertura para  
as joelheiras



780

### POLO MANGA CORTA

- 100% poliéster de 170 g/m<sup>2</sup>.
- Bolsillo en el pecho con cierre de gancho y bucle.

### POLO MANGA CURTA

- 100% poliéster de 170 g/m<sup>2</sup>.
- Bolso no peito com fecho de gancho y laço.



Elástico  
Elástico



Transpirable  
Respirável



Anti-Humedad  
Anti-Humidade



170 g/m<sup>2</sup>  
170 g/m<sup>2</sup>

Tallas: XS | S | M | L | XL | XXL | 3XL



780

Marino-Gris  
Azul marinho-Cinzeno



Cierre de gancho  
y bucle  
Fecho de gancho  
y laço



**680**  
**Marino-Negro**  
Azul marinho-Preto



**670** **680** **690**

**POLO PIQUÉ DE MANGA CURTA**

- 97% algodón 3% elastano de 180 g.
- Bolsillo en el pecho con cierre de gancho y bucle.

**POLO PIQUET MANGA CURTA**

- 97% algodón 3% elastano de 180 g.
- Bolso no peito com fecho de gancho y laço.



Elástico  
Elástico



180 g/m<sup>2</sup>  
180 g/m<sup>2</sup>



Video

Tallas: XS | S | M | L | XL | XXL | 3XL



**670**  
**Gris-Negro**  
Cinzeno-Preto



**690**  
**Negro-Marrón**  
Preto-Castanho

**681**  
**Marino-Negro**  
Azul marinho-Preto



**671** **681** **691**

**POLO PIQUÉ DE MANGA LARGA**

- 97% algodón 3% elastano de 180 g.
- Bolsillo en el pecho con cierre de gancho y bucle.

**POLO PIQUET MANGA COMPRIDA**

- 97% algodón 3% elastano de 180 g.
- Bolso no peito com fecho de gancho y laço.



Elástico  
Elástico



180 g/m<sup>2</sup>  
180 g/m<sup>2</sup>

Tallas: XS | S | M | L | XL | XXL | 3XL



**671**  
**Gris-Negro**  
Cinzeno-Preto



**691**  
**Negro-Marrón**  
Preto-Castanho







**STOP  
JUBA**

LA »**GAMA TOP RANGE** SE HA CONVERTIDO EN TODO UN CLÁSICO DENTRO DE NUESTRO CATÁLOGO DE ROPA. ES UNA »**COLECCIÓN FUNCIONAL** FABRICADA CON MATERIALES MUY ROBUSTOS Y EXTRA RESISTENTES, ADECUADOS »**PARA AQUELLOS »TRABAJOS DIARIOS DONDE HAYA UN GRAN DESGASTE** EN LAS ÁREAS MÁS EXPUESTAS. ESTAS PRENDAS DISPONEN DE »**VARIOS BOLSILLOS PARA EL ALMACENAJE DE UTENSILIOS DEL TRABAJADOR Y ESTÁN CONFECCIONADAS »CON COSTURAS REFORZADAS CON TRIPLE PESPUNTE PARA APORTAR »MAYOR RESISTENCIA.** LA GAMA ESTÁ COMPUESTA POR LOS »**TRES COLORES DE MAYOR ROTACIÓN EN EL MERCADO.**

A »**GAMA TOP RANGE** TORNOU-SE NUM CLÁSSICO NO NOSSO CATÁLOGO DE VESTUÁRIO. É UMA »**COLEÇÃO FUNCIONAL FABRICADA COM MATERIAIS MUITO FORTES E EXTRA RESISTENTES, ADEQUADOS PARA OS »TRABALHOS DIÁRIOS QUE ENVOLVEM MUITO DESGASTE NAS ÁREAS MAIS EXPOSTAS.** ESTAS PEÇAS DE VESTUÁRIO TÊM »**VÁRIOS BOLSOS PARA GUARDAR AS FERRAMENTAS DO TRABALHADOR E SÃO FABRICADAS »COM COSTURAS REFORÇADAS COM TRIPLO PESPONTO PARA »AUMENTAR A RESISTÊNCIA.** A GAMA É CONSTITUÍDA PELAS »**TRÊS CORES COM A MAIOR ROTAÇÃO DO MERCADO.**



960 980 990

### CHAQUETA MULTIBOLSILLOS

- 65% poliéster / 35% algodón canvas y detalles en 600d poliéster / PU.
- Puños elásticos
- Elástico en cintura
- Cierre de cremallera y gancho y bucle con tapeta.

### CASACO MULTIBOLSOS

- 65% poliéster / 35% algodão canvas e detalhes em 600d poliéster / PU.
- Punhos elásticos.
- Elástico na cintura.
- Fecho de correr de gancho y laço com carcela.



Resistente  
Resistente



Triple Costura  
Tripla Costura



265 g/m<sup>2</sup>  
265 g/m<sup>2</sup>



Video

Tallas: S | M | L | XL | XXL | 3XL

960  
Gris oscuro-Negro-Naranja  
Cinzenito escuro-Preto-Laranja

Refuerzo en hombro  
Reforços nos ombros

Cierre de gancho y bucle  
Fecho de gancho y laço

Puños elásticos  
Punhos elásticos



980  
Marino-Negro  
Azul marinho-Preto



990  
Azulina-Negro  
Azulado-Preto



961 981 991

### PANTALÓN MULTIBOLSILLOS

- 65% poliéster / 35% algodón canvas y detalles en 600d poliéster / PU.
- Elásticos en cintura.
- Cierre de cremallera y botón.
- Apertura para rodilleras.

### CALÇAS MULTIBOLSOS

- 65% poliéster / 35% algodão canvas e detalhes em 600d poliéster / PU.
- Elástico na cintura.
- Fecho de correr.
- Abertura para joelheiras.



Resistente  
Resistente



Triple Costura  
Tripla Costura



Rodillera Acoplable  
Joelho Acopláveis



265 g/m<sup>2</sup>  
265 g/m<sup>2</sup>



Video

Tallas: XS(36) | S(38/40) | M(42/44) | L(46/48)  
XL(50/52) | XXL(54/56) | 3XL(58/60)

961  
Gris oscuro-Negro-Naranja  
Cinzenito escuro-Preto-Laranja

Multibolsillos  
Multibolsos

Apertura para rodilleras  
Abertura para as joelheiras



RO20  
Rodillera  
Jolheira

981  
Marino-Negro  
Azul marinho-Preto



990  
Azulina-Negro  
Azulado-Preto



**837NEGRO**  
Gris oscuro-Negro-  
Naranja  
Cinzeno escuro-  
Preto-Laranja



Ajustable en la cintura  
Ajustável no cintura

Cierre cremallera  
Fecho zipper

Cierre de gancho y bucle  
Fecho de gancho y laço

## 837 PROFESIONAL

### CHALECO MULTIBOLSILLOS

- Poliéster Oxford / PU, forro interior 100% poliéster (1/4) y forro polar (3/4).
- Múltiples bolsillos frontales, los dos de arriba con cierre a presión y los dos de abajo con cierre de gancho y bucle y cremallera.
- Goma elástica sobre los lados para un mejor ajuste.
- Apertura para serigrafía.

### COLETE MULTIBOLSOS

- Poliéster Oxford / PU, forro interior 100% poliéster (1/4) e forro polar (3/4).
- Vários bolsos frontais, os dois na parte superior com fecho de mola e os dois na parte inferior com fecho de gancho y laço ou zíper.
- Elásticos nas laterais para um melhor ajuste.
- Abertura para serigrafia.



Resistente  
Resistente



210 g/m<sup>2</sup>  
210 g/m<sup>2</sup>



Video

Tallas: XS | S | M | L | XL | XXL | 3XL

## 963

### PETO MULTIBOLSILLOS

- 65% poliéster / 35% algodón canvas y detalles en 600d poliéster / PU.
- Tirantes ajustables con parte elástica.
- Elásticos en cintura.
- Cierre de cremallera.
- Apertura para rodilleras.

### JARDINEIRAS MULTIBOLSOS

- 65% poliéster / 35% algodão canvas e detalhes em 600d poliéster / PU.
- Alças elásticas ajustáveis.
- Elástico na cintura.
- Fecho de correr.
- Abertura para joelheiras.



Resistente  
Resistente



Rodillera Acoplable  
Joelho Acopláveis



Triple Costura  
Tripla Costura



Video

Tallas: S(38/40) | M(42/44) | L(46/48) | XL(50/52)  
XXL(54/56)



Apertura para rodilleras  
Abertura para as joelheiras

**963**  
Gris oscuro-Negro-Naranja  
Cinzeno escuro-Preto-Laranja



Multibolsillos  
Multibolsos



R020  
Rodillera  
Joelheira

964 994

**POLO MANGA CORTA**

- 100% poliéster de 170 g/m<sup>2</sup>.
- Bolsillo en el pecho con cierre de gancho y bucle.

**POLO MANGA CURTA**

- 100% poliéster de 170 g/m<sup>2</sup>.
- Bolso no peito com fecho de gancho e laço.



Elástico  
Elástico



Transpirable  
Respirável



170 g/m<sup>2</sup>  
170 g/m<sup>2</sup>



Vídeo

Tallas: XS | S | M | L | XL | XXL | 3XL



**964**  
Gris oscuro-Negro-Naranja  
Cinzento escuro-Preto-Laranja



**994**  
Negro-Azulina  
Preto-Azulado

Cierre de gancho y bucle  
Fecho de gancho y laço



962 982 992

**PANTALÓN CORTO MULTIBOLSILLOS**

- 65% poliéster / 35% algodón canvas y detalles en 600d poliéster / PU.
- Elásticos en cintura.
- Cierre de cremallera y botón.

**CALÇÕES MULTIBOLSOS**

- 65% poliéster / 35% algodão canvas e detalhes em 600d poliéster / PU.
- Elásticos na cintura.
- Fecho de correr e botão.



Resistente  
Resistente



265 g/m<sup>2</sup>  
265 g/m<sup>2</sup>

Tallas: S(38/40) | M(42/44) | L(46/48) | XL(50/52)  
XXL(54/56) | 3XL(58/60)

**992**  
Azulina-Negro  
Azulado-Preto

**982**  
Marino-Negro  
Azul marinho-Preto



**962**  
Gris oscuro-Negro-Naranja  
Cinzento escuro-Preto-Laranja







**647**  
Negro-Naranja  
Preto-Laranja



**648**  
Negro-Azulina  
Preto-Azulado

**647** **648**

**POLO PIQUÉ DE MANGA CORTA**

- 100% algodón de 200 g/m<sup>2</sup>.
- Bolsillo en el pecho.

**POLO PIQUET MANGA CURTA**

- 100% algodão de 200 g/m<sup>2</sup>.
- Bolso no peito.



Elástico  
Elástico



200 g/m<sup>2</sup>  
200 g/m<sup>2</sup>

Tallas: XS | S | M | L | XL | XXL | 3XL



**618**  
Negro-Naranja  
Preto-Laranja



**617**  
Negro-Azulina  
Preto-Azulado

**617** **618**

**POLO PIQUÉ DE MANGA LARGA**

- 100% algodón de 200 g/m<sup>2</sup>.
- Bolsillo en el pecho.

**POLO PIQUET MANGA COMPRIDA**

- 100% algodón de 200 g/m<sup>2</sup>.
- Bolso no peito.



Elástico  
Elástico



200 g/m<sup>2</sup>  
200 g/m<sup>2</sup>



Vídeo

Tallas: XS | S | M | L | XL | XXL | 3XL







HOY EN DÍA UNA PRÁCTICA HABITUAL ES COMBINAR EL TRABAJO CON EL TIEMPO LIBRE, POR ESO ESTA **»GAMA KASUAL** HA TENIDO UNA GRAN ACOGIDA DURANTE LOS ÚLTIMOS AÑOS. SU OBJETIVO **»OFRECER LA MISMA FUNCIONALIDAD** QUE OTRO TIPO DE ROPA LABORAL, PERO EN ESTE CASO ACOMPAÑADO TAMBIÉN POR **»UN DISEÑO MODERNO CON MATERIALES MUY CÓMODOS Y ELÁSTICOS** QUE PROPORCIONAN UN **»GRAN CONFORT Y LIBERTAD DE MOVIMIENTO**. ES UNA COLECCIÓN MUY AMPLIA DONDE PODEMOS ENCONTRAR DIFERENTES **»PRENDAS QUE SIRVEN TANTO** **»PARA HOMBRE COMO PARA MUJER**.

ATUALMENTE, É PRÁTICA COMUM COMBINAR O TRABALHO COM OS TEMPOS LIVRES, RAZÃO PELA QUAL ESTA **»GAMA KASUAL** TEM SIDO MUITO BEM ACEITE NOS ÚLTIMOS ANOS. O SEU OBJETIVO É **»PROPORCIONAR A MESMA FUNCIONALIDADE** QUE OUTROS TIPOS DE VESTUÁRIO DE TRABALHO. NO ENTANTO, NESTE CASO ESTÁ TAMBÉM ASSOCIADA A **»UM DESIGN MODERNO COM MATERIAIS MUITO CONFORTÁVEIS E ELÁSTICOS** QUE PROPORCIONAM ELEVADO CONFORTO E LIBERDADE DE MOVIMENTOS. É UMA COLEÇÃO MUITO AMPLA, NA QUAL PODEMOS ENCONTRAR DIFERENTES **»PEÇAS DE VESTUÁRIO** QUE SÃO ADEQUADAS TANTO **»PARA HOMENS COMO PARA MULHERES**.

**KASUAL  
JUBA**





**977B**  
Negro-gris  
Preto-Cinza



**9776Y**  
Gris-Negro-Azul  
Cinza-Preto-Azul

**Cierre de cremallera**  
Fecho de correr



**977B 9776Y ONIX**

**POLO TRANSPIRABLE**

- 100% poliéster de 150 g/m<sup>2</sup>.
- Tejido Cooldry.
- Bolsillo en el pecho con cremallera.
- Detalles reflectantes a la altura del pecho y en la espalda.
- Tejido técnico transpirable en los laterales.
- No es necesario plancharlo.

**POLO RESPIRÁVEL**

- 100% poliéster de 150 g/m<sup>2</sup>.
- Tecido cooldry.
- Bolso no peito com fecho
- Detalhes refletores á altura do peito e das costas.
- Tecido técnico respirável na zona lateral.
- Não há necessidade de passar a ferro.



Elástico  
Elástico



Transpirable  
Respirável



Anti-Humedad  
Anti-Humidade



150 g/m<sup>2</sup>  
150 g/m<sup>2</sup>



Video

Tallas: S | M | L | XL | XXL | 3XL

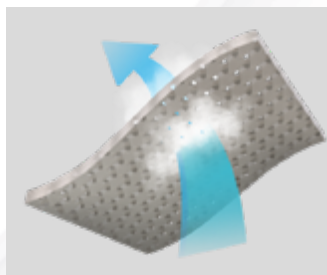

**TEJIDO | TECIDO COOLDRY**

Ayuda a expulsar la humedad y el sudor de la piel hacia la capa externa, facilitando así la evaporación y manteniendo siempre la piel fresca y seca.

Ajuda a expulsar a humidade e o suor da pele para a capa externa, facilitando assim a evaporação e mantendo sempre a pele fresca e seca.



**2881DN**  
Marino  
Azul marinho



**2881DN** **2881G** DISCOVERY

**CHALECO ACOLCHADO LIGERO**

- 100% poliéster, acolchado de poliéster.
- Cierre frontal de cremallera.
- Dos bolsillos exteriores con cierre de cremallera.

**COLETE ACOLCHOADO LIGEIRO**

- 100% poliéster, acolchado de poliéster.
- Fecho de correr frontal.
- Dois bolsos exteriores com fecho de correr.



Acolchado  
Acolchoado



Ligero  
Ligeira



Video

Tallas: S | M | L | XL | XXL | 3XL

**2881G**  
Gris  
Cinzento



**1895B**  
Negro  
Preto



**1895B** **1895DN** NEW BARI

**CHALECO CORTAVIENTOS**

- 94% poliéster / 6% elastano de 300 g/m<sup>2</sup>.
- Tejido repelente al agua con cierre de cremallera frontal.
- Tres bolsillos frontales con cierre de cremallera y dos interiores sin cierre.

**COLETE CORTA-VENTO**

- 94% poliéster / 6% elastano de 300 g/m<sup>2</sup>.
- Tecido repelente al agua com fecho de correr frontais.
- Três bolsos frontais com fecho zíper e dois interiores sem fecho.



Cortavientos  
Corta-vento



Repelente al agua  
Repelente de água



330 g/m<sup>2</sup>  
330 g/m<sup>2</sup>



Video

Tallas 1895B: S | M | L | XL | XXL | 3XL | 4XL

Tallas 1895DN: S | M | L | XL | XXL | 3XL

**1895DN**  
Marino-Negro  
Azul marinho-Preto



## 2899B COLUMBUS

### JERSEY

- 100% poliéster de 400 g/m<sup>2</sup>.
- Refuerzos en hombros de Poliéster Oxford.
- Cierre con cremallera hasta el pecho.
- Bolsillo superior con cierre de cremallera.
- Cordón elástico inferior para mayor ajuste.

### CAMISOLA

- 100% poliéster de 400 g/m<sup>2</sup>.
- Reforços nos ombros em Poliéster Oxford.
- Fecho de correr até ao peito.
- Bolso superior também com fecho de correr.
- Cordão elástico em baixo para um melhor ajuste.



400 g/m<sup>2</sup>  
400 g/m<sup>2</sup>



Video

Tallas: S | M | L | XL | XXL | 3XL

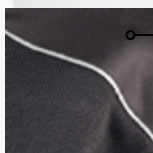

**Refuerzo en hombro con reflectante**  
Reforços nos ombros com detalhes reflectantes

**Tejido polar interior.**  
Tecido polar interno.

**2899B**  
**Negro con detalles reflectantes**  
Preto com detalhes reflexivos

**Cordón en la parte inferior para mayor ajuste.**  
Cordão na parte inferior para melhor ajuste.



## 2890 ARTIC

### JERSEY DE FORRO POLAR

- 100% poliéster de forro polar de 160 g/m<sup>2</sup>.
- Cremallera hasta el pecho.
- Cinta ajustable en puños y cintura.

### CAMISOLA DE FORRO POLAR

- 100% poliéster de forro polar com 160 g/m<sup>2</sup>.
- Fecho de correr até meio do peito.
- Alça ajustável nos punhos e cintura.



Ligero  
Ligeira



Elástico  
Elástico



Térmico  
Térmico



160 g/m<sup>2</sup>  
160 g/m<sup>2</sup>

Tallas: S | M | L | XL | XXL | 3XL

**2890DN**

**Marino**

Azul marinho

**2890G**

**Gris**

Cinzeno



**2890R**  
**Rojo**  
Vermelho







DOS CAPAS DUAS CAMADAS



**2894**  
**Marino**  
Azul marinho

## 2894 TIFÓN

### CHAQUETA CORTAVIENTOS

- Nailon/PU (acolchado) y 100% poliéster de tejido cortavientos.
- Doble capa
- Acolchada
- Cierre frontal de cremallera.
- Dos bolsillos laterales con cierre de cremallera.

### CASACO CORTA-VENTO

- Nylon®/PU (acolchado) e 100% poliéster de tecido corta-vento.
- Dupla camada
- Acolchoado
- Fecho de correr frontal.
- Dois bolsos laterais com fecho de correr.



Acolchado  
Acolchoado



Cortavientos  
Corta-vento



Video

Tallas: S | M | L | XL | XXL | 3XL

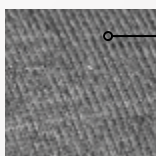

Tejido de punto  
Tecido de malha



**2898**  
**Gris**  
Cinzento

## 2898 APOLO

### CHAQUETA ACOLCHADA

- Nailon/PU (tejido negro) y 100% poliéster (tejido gris) de 380 g/m<sup>2</sup>.
- Acolchado frontal.
- Cierre frontal de cremallera.
- Dos bolsillos laterales con cierre de cremallera.

### CASACO ACOLCHOADA

- Nylon®/PU (tecido preto) e 100% poliéster (tecido cinzento) de 380 g/m<sup>2</sup>.
- Acolchoada frontal.
- Fecho de correr frontal.
- Dois bolsos laterais com fecho de correr.



Acolchado  
Acolchoado



380 g/m<sup>2</sup>  
380 g/m<sup>2</sup>



Video

Tallas: S | M | L | XL | XXL | 3XL

## 3894 KAMALEÓN

### CHAQUETA CORTAVIENTOS

- 94% poliéster y 6% elastano.
- Impermeabilidad: 8000MM
- Transpirabilidad: 800 MVP
- Triple capa con membrana TPU.
- Tres bolsillos frontales con cierre de cremallera.
- Puño elástico de lycra® para mayor ajuste en muñeca.
- Refuerzo en hombros y laterales.

### CASACO CORTA-VENTO

- 94% poliéster y 6% elastano.
- Impermeabilidade: 8000MM.
- Respirabilidade: 800 MVP.
- Tripla camada com membrana TPU.
- Três bolsos frontais com fecho de correr.
- Punho elástico de lycra® para maior ajuste nos pulsos.
- Com reforços nos ombros e lados



Cortavientos  
Corta-vento



Transpirable  
Respirável



Tejido Impermeable  
Tecido Impermeável



Vídeo

Tallas: S | M | L | XL | XXL | 3XL



TRIPLE CAPA TRIPLA CAMADA



Refuerzo en hombros  
Reforços nos ombros

3894  
Camuflaje  
Camuflagem



Puño elástico de lycra®  
Punho elástico de lycra®



## 2967 ATRIUM

### CHAQUETA CORTAVIENTOS

- 90% poliéster / 10% algodón (tejido gris) y 94% poliéster 6% elastano (tejido negro) e interior de 100% poliéster.
- Impermeabilidad: 8000MM
- Transpirabilidad: 800 MVP
- Triple capa con membrana TPU.
- Tres bolsillos frontales, cierre de cremallera.
- Puño elástico de lycra® para mayor ajuste en la muñeca.

### CASACO CORTA-VENTO

- 90% poliéster / 10% algodão (tecido cinzento) e 94% poliéster 6% elastano (tecido preto) e interior 100% poliéster.
- Impermeabilidade: 8000MM.
- Respirabilidade: 800 MVP.
- Tripla camada com membrana TPU.
- Três bolsos frontais com fecho de correr.
- Punho elástico de lycra® para maior ajuste nos pulsos.



Cortavientos  
Corta-vento



Transpirable  
Respirável



Tejido Impermeable  
Tecido Impermeável



Vídeo

Tallas: S | M | L | XL | XXL | 3XL | 4XL



TRIPLE CAPA TRIPLA CAMADA

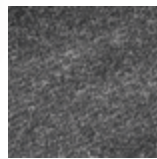

Tejido de punto  
Tecido de malha

2967  
Gris Oscuro-Negro  
Cinza escuro-Preto



Puño elástico de lycra®  
Punho elástico de lycra®





**Tejido cortavientos**  
Tecido corta-vento



TRIPLE CAPA TRIPLA CAMADA



Tejido de punto  
Tecido de malha

**2895**  
**Azul jaspeado-Negro**  
Azul - Preto



Puño elástico de lycra®  
Punho elástico de lycra®

## 2895 KOHALA

### CHAQUETA CORTAVIENTOS

- 100% poliéster + membrana TPU + forro micro polar interior.
- Impermeabilidad: 8000MM
- Transpirabilidad: 600 MVP
- Tejido exterior de punto.
- Tejido cortavientos en laterales.
- Tres bolsillos frontales con cierre de cremallera.

### CASACO CORTA-VENTO

- 100% poliéster + membrana TPU + revestimiento interno micropolar.
- Impermeabilidad: 8000MM.
- Respirabilidad: 600 MVP.
- Tecido externo de malha.
- Tecido à prova de vento nas laterais.
- Três bolsos frontais com fecho de correr.



Cortavientos  
Corta-vento



Transpirable  
Respirável



Tejido Impermeable  
Tecido Impermeável

Tallas: XS | S | M | L | XL | XXL | 3XL



TRIPLE CAPA TRIPLA CAMADA



Capucha fija con cordón elástico ajustable  
Capuz fixo cordão com elástico ajustável

Detalles reflectantes  
Detalhes reflexivos

Tejido cortavientos  
Tecido corta-ventos

Puño con cierre de cinta ajustable  
Punho de fechamento de alça ajustável

**2891**  
**Verde**  
Verde

## 2891 RIVER

### CHAQUETA CORTAVIENTOS

- 94% poliéster - 6% elastano + TPU + capa interior.
- Impermeabilidad: 8000MM
- Transpirabilidad: 600 MVP
- Triple capa con membrana TPU.
- Cierre frontal con cremallera y gancho y bucle.
- Cuatro bolsillos frontales con cierre de cremallera.

### CASACO CORTA-VENTO

- 94% poliéster - 6% elastano + TPU + camada interior.
- Impermeabilidad: 8000MM.
- Respirabilidad: 600 MVP.
- Tripla camada com membrana TPU.
- Fecho frontal com fecho de correr e gancho y laço.
- Quatro bolsos frontais com fecho de correr.



Cortavientos  
Corta-vento



Transpirable  
Respirável



Tejido Impermeable  
Tecido Impermeável



Ligero  
Ligeira

Tallas: M | L | XL | XXL | 3XL



Vídeo



## 1851DN SAILOR

### CAZADORA ACOLCHADA

- 100% Nylon® / PU, forro interior 100% poliéster, acolchado 100% poliéster.
- Tres bolsillos frontales con cierre de cremallera y bolsillo interior con cierre de gancho y bucle.
- Puño elástico de punto para mayor ajuste.
- Dispone de cremallera interior para serigrafía.

### BLUSÃO ACOLCHOADO

- 100% Nylon® / PU, forro interior 100% poliéster, acolchado 100% poliéster.
- Três bolsos de correr frontais e um bolso interior com fecho de gancho e laço.
- Punho elástico para maior ajuste.
- Dispõe de um fecho interior para serigrafia.



Acolchado  
Acolchoado



Acolchado 200 g/m<sup>2</sup>  
Acolchoado 200 g/m<sup>2</sup>



Video

Tallas: S | M | L | XL | XXL | 3XL

**Forro polar interior**  
Forro polar interior.



**1851DN**  
**Marino**  
Azul marinho

## 8300 EXPLORER

### PANTALÓN VAQUERO MULTIBOLSILLOS

- 97% algodón / 3% elastano de 400 g/m<sup>2</sup>.
- Cierre de cremallera y botón.
- Dos bolsillos frontales abiertos y dos traseros.
- Bolsillos laterales para herramientas.

### CALÇAS MULTIBOLSOS DE GANGA

- 97% algodão / 3% elastano de 400 g/m<sup>2</sup>.
- Fecho de correr e botão.
- Dois bolsos frontais abertos, dois posteriores.
- Bolsos laterais para ferramentas.



400 g/m<sup>2</sup>  
400 g/m<sup>2</sup>



Video

Tallas: XS(36) | S(38/40) | M(42/44) | L(46/48)  
XL(50/52) | XXL(54/56) | 3XL(58/60)



**Bolsillos laterales para herramientas**  
Bolsos laterais para ferramentas

**Bolsillo lateral**  
Bolso lateral



**8300**  
**Negro**  
Preto



**840D**  
Azul marino  
Azul-marinho

## 840D WALKER

### PANTALÓN VAQUERO

- 97% algodón / 3% elastano de 430 g/m<sup>2</sup>.
- Cierre de cremallera y botón.
- Dos bolsillos frontales y dos traseros.

### CALÇAS DE GANGA

- 97% algodão / 3% elastano de 430 g/m<sup>2</sup>.
- Fecho de correr e de botão.
- Dois bolsos frontais e dois traseiros.



430 g/m<sup>2</sup>  
430 g/m<sup>2</sup>



Vídeo

Tallas: XS(36) | S(38/40) | M(42/44) | L(46/48)  
XL(50/52) | XXL(54/56) | 3XL(58/60)

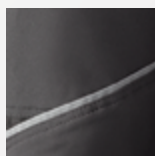

Reflectantes  
Reflexivos

**986**  
Negro con detalles  
reflectantes  
Preto com detalhes  
reflexivos

## 986 SPRING

### PANTALÓN ENTRETIEPO

- 94% poliéster, 6% elastano recubierto de PU termoplástico.
- Cierre frontal de cremallera y botón a presión.
- Dos bolsillos frontales y uno trasero con cierre de cremallera.
- Elástico en los laterales de la cintura.

### CALÇAS MEIA-ESTAÇÃO

- 94% poliéster, 6% elastano revestimento de PU termoplástico.
- Fecho de correr frontal e botão de pressão.
- Dois bolsos frontais e um bolso traseiro com fecho de correr.
- Elásticos nas laterais da cintura para um maior ajuste.



Elástico  
Elástico



Ligero  
Ligeira



Repelente al agua  
Repelente de água



Entretiempo  
Intervalo



Vídeo

Tallas: M(42/44) | L(46/48) | XL(50/52)  
XXL(54/56) | 3XL(58/60)

**NEW 988 SUMMER**

**PANTALÓN LIGERO**

- 63% nylon, 26% poliéster y 11% elastano de 260 g/m<sup>2</sup>.
- Cierre frontal de cremallera y enganche con tapeta.
- Dos bolsillos frontales y uno trasero con cierre de cremallera.
- Elástico en los laterales de la cintura.
- Tejido ligero y muy resistente.

**CALÇAS TÉCNICA LIGEIRAS**

- 63% nylon, 26% poliéster y 11% elastano de 260 g/m<sup>2</sup>.
- Fecho de correr frontal e gancho.
- Dois bolsos frontais e um bolso traseiro com fecho de correr.
- Elásticos nas laterais da cintura.
- Tecido ligeiro e muito resistente.



Ligero  
Ligeira



Transpirable  
Respirável



Video

Tallas: XS(36) | S(38/40) | M(42/44) | L(46/48)  
XL(50/52) | XXL(54/56) | 3XL(58/60)

**988**  
Marrón con detalles reflectantes  
Castanho com detalhes reflexivos



Tejido Transpirable  
Tecido Respirável



Reflectante  
Reflexivos



**984B 984DN SNOW**

**PANTALON TÉCNICO**

- 93% poliéster / 7% elastano de tejido cortavientos y forro micropolar interior de poliéster.
- Cierre frontal de cremallera y botón a presión.
- Elásticos en los laterales de la cintura y cinturón elástico ajustable.
- Apertura lateral en el bajo con cierre con cinta ajustable.

**CALÇAS TÉCNICA**

- 93% poliéster / 7% elastano de tecido corta-vento com forro interior micropolar de poliéster.
- Fecho de correr dianteiro e de botão de pressão.
- Elásticos nas laterais da cintura e cinto elástico ajustável.
- Abertura lateral em baixo ajustável.



Transpirable  
Respirável



Repelente al agua  
Repelente de água



Cortavientos  
Corta-vento



Frio



Elástico  
Elástico

EN 14058:2017



**984DN**  
Marino  
Azul marinho

Bajo ajustable  
Baixo ajustável



**984B**  
Negro  
Preto



Cierre de cremallera  
Fecho de correr

Forro micropolar interior  
Forro micropolar interior



Video



**730DN/732DN**  
Marino  
Azul marinho



**730DN** Estas prendas se comercializan conjuntamente  
730DN Estas peças são comercializadas conjuntamente



**730DN UNDERWEAR**

**CAMISETA Y PANTALÓN INTERIOR TÉRMICO**

- 100% poliéster de 180 g/m<sup>2</sup>.
- Tejido transpirable, rápida absorción del sudor.

**CAMISOLA E CALÇAS TÉRMICAS INTERIORES**

- 100% poliéster de 180 g/m<sup>2</sup>.
- Tecido respirável, rápida absorção do suor.



Elástico  
Elástico



Ligero  
Ligeira



Transpirable  
Respirável



Térmica  
Térmico



180 g/m<sup>2</sup>  
180 g/m<sup>2</sup>

Tallas: S | M | L | XL | XXL

**NEW 732DN UNDERWEAR**

**CAMISETA INTERIOR TÉRMICA**

- 100% poliéster de 180 g/m<sup>2</sup>.
- Tejido transpirable, rápida absorción del sudor.

**CAMISOLA TÉRMICA INTERIOR**

- 100% poliéster de 180 g/m<sup>2</sup>.
- Tecido respirável, rápida absorção do suor.

Tallas: S | M | L | XL | XXL



732DN



730DN

**730DN**  
Marino  
Azul marinho

Nuevo embalaje  
Nova embalagem

**TEJIDO | TECIDO COOLDRY**

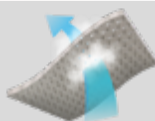

Ayuda a expulsar la humedad y el sudor de la piel hacia la capa externa, facilitando así la evaporación y manteniendo siempre la piel fresca y seca.

Ajuda a expulsar a humidade e o suor da pele para a capa externa, facilitando assim a evaporação e mantendo sempre a pele fresca e seca.



**740DN**  
Marino  
Azul marinho



**NEW 740DN UNDERWEAR**

**CAMISETA TÉRMICA**

- 73% poliéster / 22% poliamida ion / 5% lycra.
- Tejido ionizado de plata antibacteriano para erradicar el olor.
- Sin costuras.
- Diseño ergonómico de todas sus zonas más estratégicas
- Comodidad y efectividad garantizadas.

**T-SHIRT TÉRMICA**

- 73% poliéster / 22% poliamida ion / 5% lycra.
- Tecido ionizado de prata antibacteriana para eliminar o odor.
- Sem costuras.
- Desenho ergonómico de todas as zonas mais estratégicas
- Comodidade e efetividade garantidas.



Elástico  
Elástico



Ligero  
Ligeira



Transpirable  
Respirável



Térmica  
Térmico



Antibacterias  
Antibacteriana

Tallas: S | M | L | XL

**TEJIDO | TECIDO ACTIVE PRO**

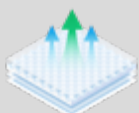

Tejido inteligente de regulación térmica y evacuación del sudor que se adapta a las condiciones ambientales y garantiza un óptimo confort.

Tecido inteligente de regulação térmica e eliminação do suor que se adapta ás condições ambientais e garante um ótimo conforto.





ESTA »**GAMA INDUSTRIAL** CUENTA CON VARIOS »**CONJUNTOS BICOLOR** PERFECTOS PARA »**EL VESTUARIO CORPORATIVO**. ES UNA COLECCIÓN MÁS CLÁSICA, »**FABRICADA CON MATERIALES DE MENOR GRAMAJE** QUE PROPORCIONAN UN »**TACTO MUY AGRADABLE** Y QUE A LA VEZ RESULTAN »**MÁS FRESCOS Y LIGEROS**. TODAS LAS PRENDAS »**INCLUYEN VARIOS BOLSILLOS** DE FÁCIL ACCESO PARA ORGANIZAR LAS HERRAMIENTAS QUE SE UTILIZAN DURANTE LA JORNADA LABORAL.

ESTA »**GAMA INDUSTRIAL** APRESENTA VÁRIOS »**CONJUNTOS DE DUAS CORES**, PERFEITOS PARA »**VESTUÁRIO CORPORATIVO**. É UMA COLEÇÃO MAIS CLÁSSICA, »**FABRICADA COM MATERIAIS DE MENOR GRAMAGEM**, QUE SÃO MUITO »**AGRADÁVEIS AO TOQUE** E, SIMULTANEAMENTE, »**MAIS FRESCOS E MAIS LEVES**. TODAS AS PEÇAS DE VESTUÁRIO »**INCLUEM VÁRIOS BOLSOS** DE FÁCIL ACESSO PARA A ORGANIZAÇÃO DAS FERRAMENTAS UTILIZADAS DURANTE O DIA DE TRABALHO.

**INDUSTRIAL  
JUBA**



940 941 942

### CHAQUETA MULTIBOLSILLOS

- 65% poliéster / 35% algodón de 240 g/m<sup>2</sup>.
- Dos bolsillos superiores, dos inferiores con aperturas laterales y un bolsillo lateral en manga.
- Cierre de cremallera con tapeta.
- Cuello con botones a presión.
- Puño y media cintura elástica.
- Ventilación en axilas.



941  
Azulina-Gris  
Azulado-Cinzeno

### CASACO MULTIBOLSOS

- 65% poliéster / 35% algodão de 240 g/m<sup>2</sup>.
- Dois bolsos superiores, dois inferiores com aberturas laterais e um bolso lateral na manga.
- Fecho zíper com carcela.
- Gola com botões de mola.
- Punho e meia cintura elástica.
- Ventilação nas axilas.



940  
Gris-Azulina  
Cinzeno-Azulado



240 g/m<sup>2</sup>  
240 g/m<sup>2</sup>

Tallas: S | M | L | XL | XXL | 3XL

950 951 952

### PANTALÓN MULTIBOLSILLOS

- 65% poliéster / 35% algodón de 240 g/m<sup>2</sup>.
- Dos bolsillos frontales abiertos, dos traseros con cierre gancho y bucle y tapeta y uno lateral.
- Cierre de cremallera y botón.
- Ajuste en cintura con elásticos.
- Apertura con gancho y bucle para rodilleras.



951  
Azulina-Gris  
Azulado-Cinzeno

### CALÇAS MULTIBOLSOS

- 65% poliéster / 35% algodão de 240 g/m<sup>2</sup>.
- Dois bolsos frontais abertos, dois traseiros com fecho de gancho y laço e carcela e um lateral.
- Fecho zíper e com botão.
- Ajuste na cintura com elásticos.
- Abertura com gancho y laço para joelheiras.



Rodillera Acoplable  
Joelho Acopláveis



240 g/m<sup>2</sup>  
240 g/m<sup>2</sup>

Tallas: XS(36) | S(38/40) | M(42/44) | L(46/48)  
XL(50/52) | XXL(54/56) | 3XL(58/60)



Apertura para rodilleras  
Abertura para as joelheiras



950  
Gris-Azulina  
Cinzeno-Azulado



R020  
Rodillera  
Joelheira

952  
Marino-Azulina  
Azul marinho-Azulado





**930**  
**Azulina-Gris**  
Azulado-Cinzentos



**930** **932**

**CAMISETA BICOLOR**

· 100% algodón 180 g/m<sup>2</sup>.

**T-SHIRT BICOLOR**

· 100% algodão 180 g/m<sup>2</sup>.



180 g/m<sup>2</sup>  
180 g/m<sup>2</sup>

Tallas: S | M | L | XL | XXL | 3XL



**932**  
**Azulina-Marino**  
Azulado-Azul marinho

**920**

**POLO TRICOLOR**

- 100% poliéster de 170 g/m<sup>2</sup>.
- Tejido transpirable.
- Bolsillo en el pecho.

**POLO TRICOLOR**

- 100% poliéster de 170 g/m<sup>2</sup>.
- Tecido respirável.
- Bolso no peito.



**Elástico**  
Elastico



**Transpirable**  
Respirável



**Anti-Humedad**  
Anti-Humidade



170 g/m<sup>2</sup>  
170 g/m<sup>2</sup>

Tallas: S | M | L | XL | XXL | 3XL



**920**  
**Azulina-Marino-Blanco**  
Azulado-Azul marinho -Branco



**911**  
**Azulina-Gris**  
Azulado-Cinzentos

**911**

**PANTALÓN MULTIBOLSILLOS**

- 65% poliéster / 35% algodón de 240 g/m<sup>2</sup>.
- Dos bolsillos frontales abiertos, dos traseros con cierre gancho y bucle y tapeta y uno lateral.
- Cierre de cremallera y boton.
- Ajuste en cintura con elásticos.

**CALÇÕES MULTIBOLSOS**

- 65% poliéster / 35% algodão de 240 g/m<sup>2</sup>.
- Dois bolsos frontais abertos, dois traseiros com fecho de gancho y laço e carcela e um lateral.
- Fecho de correr e com botão.
- Ajuste na cintura com elásticos



240 g/m<sup>2</sup>  
240 g/m<sup>2</sup>

Tallas: S(38/40) | M(42/44) | L(46/48) | XL(50/52)  
XXL(54/56) | 3XL(58/60)

**846AZ****846GY****CHAQUETA BÁSICA**

- 65% poliéster / 35% algodón de 220 g/m<sup>2</sup>.
- Cierre de cremallera y tapeta.
- Dos bolsillos frontales con cierre de gancho y bucle.
- Puño elástico y cintura elástica en los laterales.

**CASACO BÁSICA**

- 65% poliéster / 35% algodão de 220 g/m<sup>2</sup>.
- Fecho de correr e carcela.
- Dois bolsos frontais com fecho de gancho y laço.
- Punho elástico e cintura elástica nas laterais.

220 g/m<sup>2</sup>  
220 g/m<sup>2</sup>

Tallas: 48 a 66

**846GY**  
Gris  
Cinzentó**846AZ**  
Azulina  
Azulado**848GY**  
Gris  
Cinzentó**848GY****PANTALÓN MULTIBOLSILLOS BÁSICO**

- 65% poliéster / 35% algodón de 220 g/m<sup>2</sup>.
- Cierre con cremallera y botón.
- Media cintura elástica.
- Dos bolsillos laterales superiores y dos traseros con cierre de gancho y bucle.

**CALÇAS MULTIBOLSOS BÁSICO**

- 65% poliéster / 35% algodão de 220 g/m<sup>2</sup>.
- Fecho de correr dianteiro e botão.
- Meia cintura elástica.
- Dispõe de dois bolsos laterais superior e dois para trás com fecho de gancho y laço.

220 g/m<sup>2</sup>  
220 g/m<sup>2</sup>

Tallas: 36 a 60





**845BL**  
Azul marino  
Azul marinho



**836AZ**  
Azulina  
Azulado

**845BL** **836AZ**

### CHAQUETA BÁSICA

- 100% algodón de 220 g/m<sup>2</sup>.
- Cierre de cremallera y tapeta.
- Dos bolsillos frontales con cierre de gancho y bucle.
- Puño elástico y cintura elástica en los laterales.

### CASACO BÁSICA

- 100% algodão de 220 g/m<sup>2</sup>.
- Fecho de correr e carcela.
- Dois bolsos frontais com fecho de gancho e laço.
- Punho elástico e cintura elástica nas laterais.



Algodón  
Algodão



220 g/m<sup>2</sup>  
220 g/m<sup>2</sup>

**836AZ** Tallas: 50 a 66  
**845BL** Tallas: 44 a 66



**838AZ**  
Azulina  
Azulado



**849BL**  
Azul marino  
Azul marinho

**849BL** **838AZ**

### PANTALÓN MULTIBOLSILLOS BÁSICO

- 100% algodón de 220 g/m<sup>2</sup>.
- Cierre con cremallera y boton.
- Media cintura elástica.
- Dos bolsillos laterales superiores y uno trasero con cierre de gancho y bucle.

### CALÇAS MULTIBOLSOS BÁSICO

- 100% algodão de 220 g/m<sup>2</sup>.
- Fecho de correr dianteiro e botão.
- Meia cintura elástica.
- Dois bolsos laterais superior e um para trás com fecho de gancho y laço.



220 g/m<sup>2</sup>  
220 g/m<sup>2</sup>

Tallas: 36 a 64

**603 604**

### POLO PIQUÉ BÁSICO

- Poliéster / algodón de 170 g/m<sup>2</sup>.
- Bolsillo en el pecho.
- Double tuck.

### POLO PIQUET BÁSICO

- Poliéster / algodão de 170 g/m<sup>2</sup>.
- Bolso no peito.
- Double tuck.



170 g/m<sup>2</sup>  
170 g/m<sup>2</sup>

Tallas: S | M | L | XL | XXL

**604**  
Azul Marino  
Azul marinho



**603**  
Gris  
Cinzento



**839BL**

### PANTALÓN MULTIBOLSILLOS

- 100% algodón de 280 g/m<sup>2</sup>.
- Refuerzo extra en la parte trasera (zona de mayor desgaste).
- Elásticos en los laterales para mayor ajuste.
- Cierre cremallera con botón.
- Apto para ciertos trabajos de soldadura.

### CALÇAS MULTIBOLSOS

- 100% algodão de 280 g/m<sup>2</sup>.
- Reforço extra na parte traseira (zona de maior desgaste).
- Dispõe de elásticos nas laterais para um maior ajuste.
- Fecho de correr e botão.
- Adequadas para determinados trabalhos de soldadura.



Rodillera Acoplable  
Joelho Acopláveis



280 g/m<sup>2</sup>  
280 g/m<sup>2</sup>

Tallas: XS(36) | S(38/40) | M(42/44) | L(46/48)  
XL(50/52) | XXL(54/56) | 3XL(58/60)



Refuerzo extra  
parte trasera  
Reforço extra  
parte traseira

Apertura para rodillera  
Abertura para joelheira

**839BL**  
Azul Marino  
Azul marinho





**613**  
Gris  
Cinzento



**613**

**614**

**POLO PIQUÉ BÁSICO**

- Poliéster / algodón de 180 g/m<sup>2</sup>.
- Bolsillo en el pecho.
- Double tuck.

**POLO PIQUET BÁSICO**

- Poliéster / algodão de 180 g/m<sup>2</sup>.
- Bolso no peito.
- Double tuck.



180 g/m<sup>2</sup>  
180 g/m<sup>2</sup>

Tallas: XS | S | M | L | XL | XXL | 3XL

**614**  
Azul Marino  
Azul marinho



**643**  
Gris  
Cinzento



**643**

**644**



**POLO PIQUÉ BÁSICO**

- 100% algodón de 170 g/m<sup>2</sup>.
- Bolsillo en el pecho.
- Double tuck.

**POLO PIQUET BÁSICO**

- 100% algodão de 170 g/m<sup>2</sup>.
- Bolso no peito.
- Double tuck.



170 g/m<sup>2</sup>  
170 g/m<sup>2</sup>

Tallas: S | M | L | XL | XXL

**644**  
Azul Marino  
Azul marinho



**633** **634**

### CAMISETA BÁSICA

- 100% algodón de 140 g/m<sup>2</sup>.
- Bolsillo en el pecho.
- Cuello redondo.

### T-SHIRT BÁSICA

- 100% algodão 140 g/m<sup>2</sup>.
- Bolso no peito.
- Colarinho redondo.



140 g/m<sup>2</sup>  
140 g/m<sup>2</sup>

Tallas: S | M | L | XL | XXL



**633**  
**Gris Melange**  
Cinzentó



**634**  
**Azul Marino**  
Azul marinho

**852**

### BUZO BÁSICO

- 100% algodón de 220 g/m<sup>2</sup>.
- Dos bolsillos abiertos, uno lateral (cuchillero), uno trasero y uno superior con cierre de cremallera.
- Cierre frontal con cremallera y tapeta.
- Elástico en la parte trasera de la cintura.

### FATO-MACACO BÁSICO

- 100% algodão de 220 g/m<sup>2</sup>.
- Dois bolsos abertos, um lado (Cutler), uma traseira e um zipper superior.
- Fecho de correr dianteiro com carcela.
- Elástica na parte de trás da cintura.



220 g/m<sup>2</sup>  
220 g/m<sup>2</sup>

Tallas: 50 a 66



**852**  
**Azulina**  
Azulado













**HI-VIS  
JUBA**

## »ALTA VISIBILIDAD

DURANTE »SITUACIONES LABORALES DE BAJA LUMINOSIDAD, EL TRABAJADOR DEBE »AUMENTAR SU VISIBILIDAD PARA EVITAR CUALQUIER INCIDENTE, POR ESO ES TAN IMPORTANTE LLEVAR EL EQUIPO ADECUADO EN CADA MOMENTO. DENTRO DE ESTA GAMA PUEDEN ENCONTRAR »UNA AMPLIA SELECCIÓN DE PRENDAS CERTIFICADAS CON LA NORMATIVA DE ALTA VISIBILIDAD (ENISO20471:2013) QUE LE AYUDARÁN A OBTENER UN MAYOR NIVEL DE VISIBILIDAD.

## »ALTA VISIBILIDADE

EM »SITUAÇÕES DE TRABALHO COM REDUZIDA LUMINOSIDADE, O TRABALHADOR DEVE »AUMENTAR A SUA VISIBILIDADE DE MODO A EVITAR QUALQUER INCIDENTE E, POR ESTE MOTIVO É QUE É TÃO IMPORTANTE USAR SEMPRE O EQUIPAMENTO ADEQUADO.

NESTA GAMA PODE ENCONTRAR »UMA VASTA SELEÇÃO DE PEÇAS DE VESTUÁRIO CERTIFICADAS PELA NORMA DE ALTA VISIBILIDADE (ENISO20471:2013) QUE O AJUDARÁ A OBTER UM NÍVEL DE VISIBILIDADE SUPERIOR.

**HV720ML** GALES

**HV730ML** EIRE

**POLO DE MANGA LARGA**

- 100% poliéster de 140 g/m<sup>2</sup>.
- Cumple con la norma AS/NZS 4399:2017. Ropa de protección solar, su tejido está clasificado con Factor UPF30 (Protección Buena) que bloquea el 96,7% de los rayos UV.
- Bandas reflectantes.
- Estilo "eye bird" con tres botones.
- Bolsillo en el pecho.

**POLO DE MANGA COMPRIDA**

- 100% poliéster de 140 g/m<sup>2</sup>.
- Conformidade com AS/NZS 4399:2017. Roupa de Proteção Solar, seu tecido é classificado com Fator UPF30 (Boa Proteção) que bloqueia 96,7% dos raios UV.
- Faixas reflectoras.
- Estilo "eye bird" com três botões.
- Bolso no peito.



Transpirable  
Respirável



Anti-Humedad  
Anti-Humidade



140 g/m<sup>2</sup>  
140 g/m<sup>2</sup>

Tallas: S | M | L | XL | XXL | 3XL



EN ISO 20471:2013+A1:2016



**HV720ML**  
Amarillo flúor  
Amarelo fluorescente



**HV730ML**  
Naranja flúor  
Cor de laranja fluorescente



**HV720** GALES

**HV730** EIRE

**POLO DE MANGA CORTA**

- 100% poliéster de 140 g/m<sup>2</sup>.
- Cumple con la norma AS/NZS 4399:2017. Ropa de protección solar, su tejido está clasificado con Factor UPF30 (Protección Buena) que bloquea el 96,7% de los rayos UV.
- Bandas reflectantes.
- Estilo "eye bird" con tres botones.
- Bolsillo en el pecho.

**POLO DE MANGA CURTA**

- 100% poliéster de 140 g/m<sup>2</sup>.
- Conformidade com AS/NZS 4399:2017. Roupa de Proteção Solar, seu tecido é classificado com Fator UPF30 (Boa Proteção) que bloqueia 96,7% dos raios UV.
- Faixas reflectoras.
- Estilo "eye bird" com três botões.
- Bolso no peito.



Transpirable  
Respirável



Anti-Humedad  
Anti-Humidade



140 g/m<sup>2</sup>  
140 g/m<sup>2</sup>

HV720 Tallas: S | M | L | XL | XXL | 3XL

HV730 Tallas: XS | S | M | L | XL | XXL | 3XL | 4XL | 5XL



EN ISO 20471:2013+A1:2016



**HV730**  
Naranja flúor  
Cor de laranja fluorescente



**HV720**  
Amarillo flúor  
Amarelo fluorescente





**HV720BCAZUL**  
Amarillo flúor-Marino  
Amarelo fluorescente-  
Azul marinho



PROTECCIÓN BUENA  
GOOD PROTECTION

**SUNSHELL**

EN ISO 20471:2013+A1:2016



**HV720BC** GALES

**HV730BC** EIRE

**POLO DE MANGA CORTA**

- 100% poliéster de 140 g/m<sup>2</sup>.
- Cumple con la norma AS/NZS 4399:2017. Ropa de protección solar, su tejido está clasificado con Factor UPF30 (Protección Buena) que bloquea el 96,7% de los rayos UV.
- Bandas reflectantes.
- Estilo "eye bird" con tres botones.
- Bolsillo en el pecho.

**POLO DE MANGA CURTA**

- 100% poliéster de 140 g/m<sup>2</sup>.
- Conformidade com AS/NZS 4399:2017. Roupa de Proteção Solar, seu tecido é classificado com Fator UPF30 (Boa Proteção) que bloqueia 96,7% dos raios UV.
- Faixas reflectoras.
- Estilo "eye bird" com três botões.
- Bolso no peito.



Transpirable  
Respirável



Anti-Humedad  
Anti-Humidade



140 g/m<sup>2</sup>  
140 g/m<sup>2</sup>

Tallas: S | M | L | XL | XXL | 3XL | 4XL  
HV720BCAZUL

ALTA VISIBILIDAD  
ALTA VISIBILIDADE

**HV720BCVERDE**  
Amarillo flúor-Verde  
Amarelo fluorescente-  
Verde



**HV720BCROYAL**  
Amarillo flúor-Azulina  
Amarelo fluorescente-  
Azulado



**HV730BCAZUL**  
Naranja flúor-Marino  
Cor de laranja  
fluorescente-Azul marinho



**HV720BCGRIS**  
Amarillo flúor-Gris  
Amarelo fluorescente-  
Cinzeno



**HV720BCMLAZUL**  
Amarillo flúor-Marino  
Amarelo fluorescente-  
Azul marinho



PROTECCIÓN BUENA  
GOOD PROTECTION

**SUNSHELL**

EN ISO 20471:2013+A1:2016



**HV720BCML** GALES

**HV730BCML** EIRE

**POLO DE MANGA LARGA**

- 100% poliéster de 140 g/m<sup>2</sup>.
- Cumple con la norma AS/NZS 4399:2017. Ropa de protección solar, su tejido está clasificado con Factor UPF30 (Protección Buena) que bloquea el 96,7% de los rayos UV.
- Bandas reflectantes.
- Estilo "eye bird" con tres botones.
- Bolsillo en el pecho.

**POLO DE MANGA COMPRIDA**

- 100% poliéster de 140 g/m<sup>2</sup>.
- Conformidade com AS/NZS 4399:2017. Roupa de Proteção Solar, seu tecido é classificado com Fator UPF30 (Boa Proteção) que bloqueia 96,7% dos raios UV.
- Faixas reflectoras.
- Estilo "eye bird" com três botões.
- Bolso no peito.



Transpirable  
Respirável



Anti-Humedad  
Anti-Humidade



140 g/m<sup>2</sup>  
140 g/m<sup>2</sup>



Vídeo

Tallas: S | M | L | XL | XXL | 3XL



## HV720BCT GALES

### POLO DE MANGA CORTA

- 100% poliéster de 140 g/m<sup>2</sup>.
- Bandas reflectantes verticales.
- Estilo "eye bird" con tres botones.
- Bolsillo en el pecho.

### POLO DE MANGA CURTA

- 100% poliéster de 140 g/m<sup>2</sup>.
- Faixas reflectoras verticais.
- Estilo "eye bird" com três botões.
- Bolso no peito.



Transpirable  
Respirável



Anti-Humedad  
Anti-Humidade



140 g/m<sup>2</sup>  
140 g/m<sup>2</sup>



Video

Tallas: S | M | L | XL | XXL

**HASTA FIN DE EXISTENCIAS ATÉ O FIM DO EXISTÊNCIAS**

EN ISO 20471:2013+A1:2016



**HV720BCTAZUL**  
Amarillo flúor-Marino  
Amarelo fluorescente-  
Azul marinho

**Bandas reflectantes verticales**  
Faixas reflectoras verticais

## HV743 HARKER

### PANTALÓN CORTO

- 60% algodón / 40% poliéster de 240 g/m<sup>2</sup>.
- Bandas reflectantes.
- Dos bolsillos laterales abiertos, dos bolsillos traseros, uno lateral con cierre gancho y bucle y tapeta.
- Ajuste en la cintura con elásticos en los laterales y hebillas en cintura.

### CALÇÕES

- 60% algodão / 40% poliéster de 240 g/m<sup>2</sup>.
- Faixas reflectoras.
- Dois bolsos laterais abertos, dois bolsos traseiros e um lado com fecho de gancho y laço e carcela.
- Ajuste na cintura com elásticos nas laterais e fivela na cintura.



240 g/m<sup>2</sup>  
240 g/m<sup>2</sup>

EN ISO 20471:2013+A1:2016



Tallas: XS(36) | S(38/40) | M(42/44) | L(46/48)  
XL(50/52) | XXL(54/56) | 3XL(58/60)

**HV743**  
Amarillo flúor  
Amarelo fluorescente

EN ISO 20471:2013+A1:2016



PROTECCIÓN BUENA  
GOOD PROTECTION

SUNSHELL

### HV721BCAZUL

Amarillo flúor-Marino  
Amarelo fluorescente-  
Azul marinho



### HV731BCAZUL

Naranja flúor-Marino  
Cor de laranja  
fluorescente-Azul marinho



**HV721BCAZUL** GALES

**HV731BCAZUL** EIRE

### CAMISETA DE MANGA CORTA

- 100% poliéster de 140 g/m<sup>2</sup>.
- Cumple con la norma AS/NZS 4399:2017. Ropa de protección solar, su tejido está clasificado con Factor UPF30 (Protección Buena) que bloquea el 96,7% de los rayos UV.
- Estilo "eye bird".
- Bandas reflectantes.
- Bolsillo en el pecho.

### T-SHIRT DE MANGA CURTA

- 100% poliéster de 140 g/m<sup>2</sup>.
- Conformidade com AS/NZS 4399:2017. Roupa de Proteção Solar, seu tecido é classificado com Fator UPF30 (Boa Proteção) que bloqueia 96,7% dos raios UV.
- Estilo "eye bird".
- Tiras reflectoras horizontais.
- Bolso no peito.



Transpirable  
Respirável



Anti-Humedad  
Anti-Humidade



140 g/m<sup>2</sup>  
140 g/m<sup>2</sup>



Vídeo

Tallas: S | M | L | XL | XXL | 3XL

ALTA VISIBILIDAD  
ALTA VISIBILIDADE



### HV728

Naranja flúor  
Cor de laranja fluorescente

**HV728** BRAYTON

### PANTALÓN MULTIBOLSILLOS

- 60% algodón / 40% poliéster de 240 g/m<sup>2</sup>.
- Bandas reflectantes.
- Dos bolsillos superiores, dos traseros y uno lateral con cierre de gancho y lazo y tapeta.
- Cierre frontal con cremallera y botón.
- Cintura con elásticos laterales y hebillas en la cintura.

### CALÇAS MULTIBOLSOS

- 60% algodão / 40% poliéster de 240 g/m<sup>2</sup>.
- Faixas reflectoras.
- Dois bolsos superiores, dois traseiros e um lado com fecho de gancho y laço e tapeta.
- Fecho de correr dianteiro e botão.
- Cintura com elásticos laterais, fivelas na cintura.



240 g/m<sup>2</sup>  
240 g/m<sup>2</sup>

EN ISO 20471:2013+A1:2016



Tallas: XS(36) | S(38/40) | M(42/44) | L(46/48)  
XL(50/52) | XXL(54/56) | 3XL(58/60)

**HV746BC DOVER**

**CHAQUETA MULTIBOLSILLOS**

- 60% algodón / 40% poliéster de 240 g/m<sup>2</sup> en zona flúor, detalles en contraste de 65% poliéster / 35% algodón.
- Bandas reflectantes.
- Cierre de cremallera y tapeta con botones a presión.
- Dos bolsillos superiores, dos laterales abiertos y dos interiores con cierre de gancho y bucle.
- Puños elásticos y ajuste en cintura.

**CASACO MULTIBOLSOS**

- 60% algodão / 40% poliéster de 240 g/m<sup>2</sup> área de flúor, detalhes em contraste de 65% poliéster / 35% algodão.
- Faixas reflectoras.
- Fecho de correr com carcela com botões de mola.
- Dispõe de dois bolsos superiores, dois laterais abertos e dois interiores com fecho de gancho y laço.
- Punhos elásticos y ajuste na cintura.

Tallas: XS | S | M | L | XL | XXL

EN ISO 20471:2013+A1:2016



**HV746BC**  
Amarillo flúor-Marino  
Amarelo fluorescente-  
Azul marinho

**HV748BC DOVER**

**PANTALÓN MULTIBOLSILLOS**

- 60% algodón / 40% poliéster de 240 g/m<sup>2</sup> en zona flúor. Detalles de 65% poliéster / 35% algodón en la zona de contraste.
- Bandas reflectantes.
- Dos bolsillos superiores, dos traseros con cierre de gancho y bucle y tapeta y uno lateral.
- Cierre de cremallera y botón a presión.
- Cintura con elásticos laterales, hebillas en cintura.

**CALÇAS MULTIBOLSOS**

- 60% algodão / 40% poliéster de 240 g/m<sup>2</sup> área de flúor. Detalhes de 65% poliéster / 35% algodão área de contraste.
- Faixas reflectoras.
- Dois bolsos superiores, dois traseiros com fecho de gancho y laço e carcela, um lateral.
- Fecho de correr e botão de pressão.
- Cintura com elásticos laterais, fivela na cintura.

Tallas: XS(36) | S(38/40) | M(42/44) | L(46/48)  
XL(50/52) | XXL(54/56) | 3XL(58/60)

EN ISO 20471:2013+A1:2016



**HV748BC**  
Amarillo flúor-Marino  
Amarelo fluorescente-  
Azul marinho





**HV810**  
Marino-Amarillo flúor  
Azul marinho-Amarelo  
florecente



**HV814**  
Verde-Amarillo flúor  
Verde-Amarelo  
florecente



**HV812**  
Azulina-Amarillo flúor  
Azulado-Amarelo  
florecente



**HV816**  
Gris-Amarillo flúor  
Cinzento-Amarelo  
florecente



**HV820**  
Marino-Naranja flúor  
Azul marinho-Cor de  
laranja florecente

**HV810** KRETA **HV814** ITAKA  
**HV812** HYDRA **HV816** KYOTO  
**HV820** KARELIA

### PANTALÓN MULTIBOLSILLOS

- 65% poliéster / 35% algodón de 235 g/m<sup>2</sup> (60% algodón / 40% poliéster en zona flúor).
- Bandas reflectantes.
- Dos bolsillos superiores, dos traseros con cierre de gancho y bucle y tapeta y uno lateral.
- Cierre de cremallera y botón a presión.
- Cintura con elásticos laterales.
- Hebillas en cintura.

### CALÇAS MULTIBOLSOS

- 65% poliéster / 35% algodão de 235 g/m<sup>2</sup> (60% algodão / 40% poliéster área de flúor).
- Faixas reflectoras.
- Dois bolsos superiores, dois traseiros com fecho de gancho e laço e carcela, um lateral.
- Fecho de correr e botão de pressão.
- Cintura com elásticos laterais.
- Fivela na cintura.



EN ISO 20471:2013+A1:2016

235 g/m<sup>2</sup>  
235 g/m<sup>2</sup>



Tallas: XS(36) | S(38/40) | M(42/44) | L(46/48)  
XL(50/52) | XXL(54/56) | 3XL(58/60)



**HV745**  
Amarillo flúor-Marino  
Amarelo florecente-  
Azul marinho

EN ISO 20471:2013+A1:2016



**NEW HV745 MAKATI**

### PANTALÓN ELÁSTICO MULTIBOLSILLOS

- 77% poliéster, 20% algodón y 3% elastano de 245 g/m<sup>2</sup>.
- Dos bolsillos frontales abiertos, dos traseros y laterales en las piernas con cierre de gancho y bucle.
- Bandas reflectantes.
- Cierre con cremallera y botón.
- Cintura con elásticos laterales.
- Hebillas en cintura.

### CALÇAS ELÁSTICAS MULTI-BOLSOS

- 77% poliéster, 20% algodão e 3% elastano a 245 g / m<sup>2</sup>.
- Dois bolsos dianteiros abertos, dois bolsos traseiros e bolsos laterais nas pernas com fecho de gancho y laço.
- Faixas refletoras.
- Com fecho e botão.
- Cintura com elásticos laterais.
- Fivelas na cintura.



245 g/m<sup>2</sup>  
245 g/m<sup>2</sup>

Tallas: XS(36) | S(38/40) | M(42/44) | L(46/48)  
XL(50/52) | XXL(54/56) | 3XL(58/60)

**NEW HV984B HV984DN SNOW**

### PANTALÓN MULTIBOLSILLOS TÉCNICO

- 93% poliéster / 7% elastano de tejido cortavientos y forro micropolar interior de poliéster.
- Bandas reflectantes.
- Cierre frontal de cremallera y botón a presión.
- Elásticos en los laterales de la cintura y cinturón elástico ajustable.
- Apertura lateral en el bajo ajustable.

### CALÇAS MULTIBOLSOS TÉCNICA

- 93% poliéster / 7% elastano de tecido corta-vento com forro interior micropolar de poliéster.
- Faixas reflectoras.
- Fecho de correr dianteiro e botão de pressão.
- Elásticos nas laterais da cintura e cinto elástico ajustável.
- Abertura lateral em baixo ajustável.



Transpirable  
Respirável



Repelente al agua  
Repelente de água



Cortavientos  
Corta-vento



Frio  
Frio



Elástico  
Elástico

Tallas: S(38/40) | M(42/44) | L(46/48)  
XL(50/52) | XXL(54/56) | 3XL(58/60)

EN 14058:2017



EN ISO 20471:2013+A1:2016



Cierre de cremallera  
Fecho de correr

**HV984DN**  
Marino-Amarillo  
flúor  
Azul marinho-  
Amarelo florescente



Bajo ajustable  
Baixo ajustável

**HV984B**  
Negro-Amarillo flúor  
Preto-Amarelo florescente

Forro micropolar interior  
Forro micropolar interior

### HVT STRAP

#### TIRANTES

- 100% poliéster.
- Bandas reflectantes.
- Bolsa individual para punto de venta.

#### TIRAS

- 100% poliéster.
- Faixas reflectoras.
- Saco individual para ponto de venda.



Video

EN ISO 20471:2013+A1:2016



Tallas: M | XL



Bolsa individual para  
punto de venta  
Saco individual para  
ponto de venda

[PrimeSource®]

**HVT**  
Amarillo flúor  
Amarelo florescente





**HV714TYEL**  
Amarillo flúor-  
Amarelo florescente

**Bolsa individual para punto de venta**  
Saco individual para ponto de venda



**Bolsa individual para punto de venta**  
Saco individual para ponto de venda



**HV714YEL**  
Amarillo flúor  
Amarelo florescente



**HV714ORA**  
Naranja flúor  
Cor de laranja florescente

**HV714YEL**

**HV714ORA**

**HV714TYEL** STRAND

### CHALECO BÁSICO

- 100% poliéster.
- Bandas reflectantes.
- Cierre de gancho y bucle.
- Bolsa individual para punto de venta.

### COLETE BÁSICO

- 100% poliéster.
- Faixas reflectoras.
- Fecho de gancho y laço.
- Saco individual para ponto de venda.

HV714TYEL Tallas: S | M | L | XL | XXL

HV714YEL Tallas: S | M | L | XL | XXL

HV714ORA Tallas: M | L | XL

EN ISO 20471:2013+A1:2016



## HV708 REFLEX

### CHALECO REVERSIBLE

- 100% poliéster Oxford/PU, acolchado 100% poliéster de 180 g/m<sup>2</sup>, forro azul de 65% poliéster, 35% algodón.
- Bandas reflectantes de 3M Scotchlite™.
- Cierre frontal con cremallera.
- Dispone de dos bolsillos interiores.

### COLETE REVERSÍVEL

- 100% poliéster Oxford/PU, acolchoado 100% poliéster 180 g/m<sup>2</sup>, forro azul de 65% poliéster, 35% algodão.
- Faixas reflectoras 3M Scotchlite™.
- Fecho de correr dianteiro.
- Dispõe de dois bolsos interiores.



3M Scotchlite™

**Reversible**  
Reversível

**Acolchado**  
Acolchoado



**Acolchado**  
Acolchoado



**Reversible**  
Reversível



**180 g/m<sup>2</sup>**  
180 g/m<sup>2</sup>



**Bandas reflectantes**  
Faixas reflectoras

Tallas: XS | S | M | L | XL | XXL

EN ISO 20471:2013+A1:2016



Video

**HV708**  
Amarillo flúor-  
Reversible marino /  
Amarelo florescente-  
Reversível azul marinho



**HV717 ELBRUS**

**HV718 ASTUN**

### CHALECO MULTIBOLSILLOS

- 100% poliéster Oxford/PU en la zona flúor y Nailon / PU en la zona azul marino, acolchado 100% poliéster y forro interior de 65% poliéster / 35% algodón.
- Bandas reflectantes de 3M® Scotchlite™.
- Tres bolsillos superiores con cierre de gancho y bucle y tapeta y cuatro bolsillos inferiores.

### COLETE MULTIBOLSOS

- 100% poliéster Oxford/PU na parte florescente e Nailon / PU na parte azul marinho, acolchoado 100% poliéster e forro interior de 65% poliéster / 35% algodão.
- Faixas reflectoras 3M® Scotchlite™.
- Três bolsos superiores com fecho de gancho y laço e carcela e quatro bolsos inferiores.



Acolchado  
Acolchoado



Bandas reflectantes  
Faixas reflectoras



Video

Tallas: XS | S | M | L | XL | XXL

EN ISO 20471:2013+A1:2016



**HV717**

**Amarillo flúor-Marino**  
Amarelo florescente-  
Azul marinho



**HV718**

**Naranja flúor-Marino**  
Cor de laranja  
florecente-Azul marinho



**HV1772 URSUS**

### FORRO POLAR

- 100% poliéster de 280 g/m<sup>2</sup>.
- Bandas reflectantes.
- Dos bolsillos laterales con cierre de cremallera.

### FORRO POLAR

- 100% poliéster de 280 g/m<sup>2</sup>.
- Faixas reflectoras.
- Dois bolsos laterais com fecho de correr.



280 g/m<sup>2</sup>  
280 g/m<sup>2</sup>

EN ISO 20471:2013+A1:2016



Tallas: S | M | L | XL | XXL | 3XL

**HV1772**

**Amarillo flúor-Marino**  
Amarelo florescente-  
Azul marinho



EN ISO 20471:2013+A1:2016



**HV770 TIBET HV771 NEPAL**



**HV770**  
**Amarillo flúor**  
Amarelo fluorescente



**HV771**  
**Naranja flúor**  
Cor de laranja fluorescente

**Puño elástico**  
Punho elástico

**Ajuste con cordón**  
Ajustável com cordão

3M Scotchlite™

**FORRO POLAR**

- 100% poliéster de 280 g/m<sup>2</sup> y forro interior de 100% poliéster.
- Bandas reflectantes de 3M® Scotchlite™.
- Cierre con cremallera frontal.
- Dos bolsillos laterales con cierre de cremallera.
- Ajuste en cintura con cordón.

**FORRO POLAR**

- 100% poliéster de 280 g/m<sup>2</sup> e forro interior de 100% poliéster.
- Faixas reflectoras de 3M® Scotchlite™.
- Fecho de correr dianteiro.
- Dois bolsos laterais com fecho de correr.
- Ajustável na cintura com cordão.



280 g/m<sup>2</sup>  
280 g/m<sup>2</sup>



**Bandas reflectantes**  
Faixas reflectoras

Tallas HV770: L | XL | XXL

Tallas HV771: M | L | XL | XXL

**HASTA FIN DE EXISTENCIAS ATÉ O FIM DO EXISTÊNCIAS**

ALTA VISIBILIDAD  
ALTA VISIBILIDADE



**HV773**  
**Naranja flúor-Marino**  
Cor de laranja  
fluorescente-Azul marinho



**HV772**  
**Amarillo flúor-Marino**  
Amarelo fluorescente-  
Azul marinho

**HV772 ANDES**

**HV773 PIRINEOS**

**FORRO POLAR BICOLOR**

- 100% poliéster de 280 g/m<sup>2</sup> y forro interior de 100% poliéster.
- Bandas reflectantes de 3M® Scotchlite™.
- Cierre con cremallera frontal.
- Dos bolsillos laterales con cierre de cremallera.
- Puño elástico.

**FORRO POLAR DOIS TONS**

- 100% poliéster de 280 g/m<sup>2</sup> e forro interior de 100% poliéster.
- Faixas reflectoras 3M® Scotchlite™.
- Fecho de correr dianteiro.
- Dois bolsos laterais com fecho de correr.
- Punho elástico.



280 g/m<sup>2</sup>  
280 g/m<sup>2</sup>



**Bandas reflectantes**  
Faixas reflectoras



Video

Tallas: M | L | XL | XXL

EN ISO 20471:2013+A1:2016



**HV792 KENYA HV793 MITIKA**

**SUDADERA BICOLOR**

- 100% poliéster de 240 g/m<sup>2</sup> en la zona amarilla flúor y 65% poliéster / 35% algodón en la zona de contraste de 260 gr/m<sup>2</sup>.
- Bandas reflectantes verticales y horizontales de 3M® Scotchlite™.
- Cierre frontal con cremallera desde mitad del pecho hasta el cuello.
- Bolsillo frontal con cremallera.

**SWEAT-SHIRT DOIS TONS**

- 100% poliéster de 240 g/m<sup>2</sup> na zona amarela florescente e 65% poliéster / 35% algodão na zona de contrastar de 260 gr/m<sup>2</sup>.
- Faixas reflectoras verticais e horizontais de 3M® Scotchlite™.
- Fecho de correr dianteiro desde a metade do peito até ao pescoço.
- Bolso dianteiro com fecho de correr.



260 g/m<sup>2</sup>  
260 g/m<sup>2</sup>



Bandas reflectantes  
Faixas reflectoras

EN ISO 20471:2013+A1:2016



Tallas: M | L | XL | XXL

**HV792**  
Amarillo flúor-Marino  
Amarelo florescente-  
Azul marinho



3M Scotchlite™



**HV793**  
Naranja flúor-Marino  
Cor de laranja  
florescente-Azul marinho

**HV790 CÁRPATOS**

**HV791 STRATOS**

**SUDADERA**

- 100% poliéster de 240 g/m<sup>2</sup>.
- Bandas reflectantes verticales y horizontales de 3M® Scotchlite™.
- Cierre frontal con cremallera desde mitad del pecho hasta el cuello.
- Bolsillo frontal con cremallera.
- Zonas laterales en azul marino.

**SWEAT-SHIRT**

- 100% poliéster de 240 g/m<sup>2</sup>.
- Faixas reflectoras verticais e horizontais de 3M® Scotchlite™.
- Fecho de correr dianteiro desde a metade do peito até ao pescoço.
- Bolso dianteiro com fecho de correr.
- Areas laterais em azul marinho.



240 g/m<sup>2</sup>  
240 g/m<sup>2</sup>



Bandas reflectantes  
Faixas reflectoras

EN ISO 20471:2013+A1:2016



Tallas: XS | S | M | L | XL | XXL | 3XL

**HV790**  
Amarillo flúor-Marino  
Amarelo florescente-  
Azul marinho



**HV791**  
Naranja flúor-Marino  
Cor de laranja  
florescente-Azul marinho

3M Scotchlite™





**HV781**  
**Naranja flúor-Marino**  
Cor de laranja  
florecente-Azul marinho

**HV780**  
**Amarillo flúor-Marino**  
Amarelo florecente-  
Azul marinho



3M Scotchlite™

**CUATRO PRENDAS  
EN UNA /  
QUATRO  
VESTIMENTAS  
EM UNA**

**HV780 CHESTER**

**HV781 URANO**

**PARKA DESMONTABLE**

- 100% poliéster Oxford / PU.
- Chaqueta interior de 100% poliéster con acolchado y forro interior de poliéster.
- Bandas verticales y horizontales de 3M® Scotchlite™.
- Dos bolsillos frontales y uno interior.
- Chaqueta reversible en su interior
  - Mangas desmontables.
  - Dos bolsillos y uno interior.
  - Bandas reflectantes verticales y horizontales 3M®
  - Puño elástico.
- Capucha interior fija con cierre de gancho y bucle.
- Cordón en la parte inferior para mayor ajuste.

**PARKA DESTACÁVEIS**

- 100% poliéster Oxford / PU.
- Casaco interior 100% poliéster com acolchoado e forro interior de poliéster.
- Faixas reflectoras verticais e horizontais de 3M® Scotchlite™.
- Dois bolsos frontais e um interior.
- Casaco reversível no seu interior
  - Mangas destacáveis.
  - Dois bolsos e um interior.
  - Faixas reflectoras verticais e horizontais 3M®.
  - Punho elástico.
- Capuz interno fixada com fecho de gancho y laço.
- Com cordão na parte inferior para melhor ajuste.

1

**PARKA**

**Ajuste con cordón**  
Ajustável con cordón



2

3

**CHAQUETA REVERSIBLE /  
CASACO REVERSÍVEL**



**Mangas desmontables**  
Mangas desmontáveis

4

**CHALECO / COLETE**



**Mangas Desmontables**  
Mangas Destacáveis



**Acolchado**  
Acolchoado



**4 en 1**  
4 em 1



**Impermeable**  
Impermeável



**Bandas reflectantes**  
Faixas reflectoras

**HV780 Tallas: S | M | L | XL | XXL | 3XL**

**HV781 Tallas: XS | S | M | L | XL | XXL | 3XL**

EN ISO 20471:2013



3

EN 343:2019



3

1

X

Vídeo



## HV703 REFLECTA

### PARKA BÁSICA ACOLCHADA

- 100% poliéster Oxford / PU y forro interior 100% poliéster, acolchado 100% poliéster.
- Bandas reflectantes de 3M® Scotchlite™.
- Cierre frontal con cremallera y botones a presión.
- Dos bolsillos frontales con cierre de gancho y bucle y un bolsillo interior.
- Capucha interna con cierre de cremallera.

### PARKA BÁSICA ACOLCHOADA

- 100% poliéster Oxford / PU e forro interior de 100% poliéster, acolchado 100% poliéster.
- Faixas reflectoras de 3M® Scotchlite™.
- Fecho de correr dianteiro e botóns de presión.
- Doís bolsos frontais com fecho de gancho e laço e um bolso interior.
- Capuz interno com fecho de correr.



**Acolchado**  
Acolchoado



**Impermeable**  
Impermeável



**Bandas reflectantes**  
Faixas reflectoras

Tallas: S | M | L | XL | XXL | 3XL

EN ISO 20471:2013+A1:2016 EN 343:2019



**HV703**  
**Amarillo flúor**  
Amarelo florescente



**Capucha con cierre de cremallera**  
Capuz com fecho de correr

**Acolchado**  
Acolchoado

3M Scotchlite™

## HV9810 URAL

## HV9820 ALPE

### CHAQUETA CORTAVIENTOS

- 94% poliéster / 6% elastano, forro interior 100% poliéster.
- Impermeabilidad: 5000mm.
- Transpirabilidad: 250 mvp.
- Bandas reflectantes verticales y horizontales de 3M® Scotchlite™.
- Cierre con cremallera central.
- Tres bolsillos frontales con cierre de cremallera.
- Puño con ajuste de gancho y bucle.

### CASACO CORTA-VENTO

- 94% poliéster / 6% elastano, forro interior 100% poliéster.
- Impermeabilidad: 5000mm.
- Respirabilidad: 250 mvp.
- Faixas reflectoras verticais e horizontais de 3M® Scotchlite™.
- Fecho de correr dianteiro.
- Três bolsos frontais com fecho de correr.
- Punho com ajuste de gancho e laço.



**Cortavientos**  
Corta-vento



**Impermeable**  
Impermeável



**Bandas reflectantes**  
Faixas reflectoras



Video

Tallas: XS | S | M | L | XL | XXL | 3XL

**HV9810**  
**Amarillo flúor-Marino**  
Amarelo florescente-Azul marinho



**Puño ajustable**  
Punho ajustável

3M Scotchlite™

EN ISO 20471:2013+A1:2016



**SIN MANGAS**  
SIN MANGAS

EN ISO 20471:2013+A1:2016



**CON MANGAS**  
COM MANGAS

**Mangas desmontables**  
Mangas desmontáveis



**HV9820**  
**Naranja flúor-Marino**  
Cor de laranja florescente-Azul marinho



**HV710 GALAXY HV709 REFLECTOR**



**HV709**  
**Amarillo flúor-Marino**  
Amarelo fluorescente-  
Azul marinho

3M Scotchlite™



**Puño elástico**  
Punho elástico

**Desmontable y reversible**  
Desmontável e reversível

**HV710**  
**Naranja flúor-Marino**  
Cor de laranja  
fluorescente-Azul marinho



**CAZADORA DESMONTABLE Y REVERSIBLE**

- 100% poliéster Oxford / PU, interior con forro 100% poliéster taffeta y acolchado poliéster.
  - Bandas reflectantes verticales y horizontales de 3M® Scotchlite™.
  - Cierre de cremallera.
  - Tres bolsillos exteriores y uno interior.
  - Puño elástico.
  - Certificada como chaleco de alta visibilidad.
- Si se utiliza con mangas deja de ser un equipo de protección de alta visibilidad ya que deja de asegurar la protección total del usuario.*

**BLUSÃO DESMONTÁVEL E REVERSÍVEL**

- 100% poliéster Oxford / PU, interior com forro 100% poliéster taffeta e acolchoado poliéster.
  - Faixas refletoras verticais e horizontais de 3M® Scotchlite™.
  - Fecho de correr dianteiro.
  - Três bolsos exteriores e um interno.
  - Punho elástico.
  - Certificada como colete de alta visibilidade.
- Se usar com mangas deixa de ser um equipamento de proteção de alta visibilidade já que deixa de assegurar a total proteção ao utilizador.*

EN ISO 20471:2013+A1:2016



Vídeo



**Bandas reflectantes**  
Faixas refletoras



**Acolchado**  
Acolchoado



**Reversible**  
Reversível



**Mangas Desmontables**  
Mangas Destacáveis



**Triple uso**  
Uso triplo

Tallas: XS | S | M | L | XL | XXL | 3XL

EN ISO 20471:2013+A1:2016



**HV9910**  
**Amarillo flúor-Negro**  
Amarelo fluorescente-  
Preto



TRIPLECAPA TRIPLA CAMADA

**Color negro en las zonas de mayor suciedad**  
Preta nas áreas de maior sujidade

**Bandas reflectantes**  
Faixas refletoras

**Forro polar interior**  
Forro polar interior

**Puño elástico de lycra®**  
Punho elástico Lycra®

**HV9910 FRAGATA**

**CHAQUETA CORTAVIENTOS**

- 100% poliéster con membrana de PU termoplástico y forro polar.
- Impermeabilidad: 8000 MM
- Transpirabilidad: 800 MVP
- Bicolor amarillo y negro.
- Bandas reflectantes.
- Cierre frontal con cremallera y tapeta con cierre de gancho y bucle.
- Puño elástico de Lycra®.
- Forro polar interior.
- Color negro en las zonas de mayor suciedad.

**CASACO CORTA-VENTO**

- 100% poliéster com membrana de PU termoplástico e forro polar.
- Impermeabilidade: 8000 MM
- Respirabilidade: 800 MVP
- Amarelo e preto em dois tons.
- Faixas refletoras.
- Fecho de correr frontal e fecho de gancho y laço.
- Punho elástico Lycra®.
- Forro polar interior.
- Cor preta nas áreas de maior sujidade.



**Cortavientos**  
Corta-vento



**Transpirable**  
Respirável



**Impermeable**  
Impermeável



**Ligero**  
Ligeira

Tallas: S | M | L | XL | XXL | 3XL



**HV741 GLASGOW** **HV742 OXFORD**

**PARKA ACOLCHADA**

- 100% poliéster Oxford/PU, acolchado 100% poliéster y forro 100% poliéster taffeta.
- Bandas reflectantes verticales y horizontales de 3M® Scotchlite™.
- Cierre con cremallera y tapeta con cierre de gancho y bucle.
- Dos bolsillos frontales y uno interior.
- Capucha interior con cierre de gancho y bucle.
- Puño elástico interior.
- Cordón en la parte inferior para mayor ajuste.

**PARKA ACOLCHOADA**

- 100% poliéster Oxford/PU, acolchoado 100% poliéster e forro 100% poliéster taffeta.
- Faixas reflectoras verticais e horizontais de 3M® Scotchlite™.
- Fecho de correr e carcela com fecho de gancho y laço.
- Dois bolsos frontais e um bolso interior.
- Capuz interno com fecho de gancho y laço.
- Punho elástico interior.
- Cordão na parte inferior para melhor ajuste.



**HV741**  
**Amarillo flúor-Marino**  
Amarelo fluorescente-Azul marinho



**HV742**  
**Naranja flúor-Marino**  
Cor de laranja fluorescente-Azul marinho

3M Scotchlite™



**Acolchado**  
Acolchoado



**Impermeable**  
Impermeável



**Bandas reflectantes**  
Faixas reflectoras



Video

EN ISO 20471:2013+A1:2016

EN 343:2019



Tallas: S | M | L | XL | XXL

**HV760 ATLANTIS**

**PARKA**

- 100% PU recubierto de poliéster. Acolchado de poliéster, forro polar 3/4 y forro de poliéster.
- Bandas reflectantes verticales y horizontales de 3M® Scotchlite™.
- Costuras termosoldadas.
- Dos bolsillos frontales cierre de gancho y bucle y tapeta, uno superior para móvil y uno interior con cierre de gancho y bucle.
- Cierre de cremallera bidireccional oculta con tapeta de cierre de gancho y bucle.
- Puño elástico interior y exterior ajustable con cierre de gancho y bucle.
- Capucha interna con cierre de gancho y bucle.

**PARKA**

- 100% PU revestido de poliéster. Acolchoada de poliéster, forro polar 3/4 e forro de poliéster.
- Faixas reflectoras verticais e horizontais de 3M® Scotchlite™.
- Costuras termosoldadas.
- Dois bolsos frontais com fecho de gancho y laço e carcela, um superior para telemóvel e um interior com fecho de gancho y laço.
- Fecho de correr bidireccional oculto com carcela de fecho de gancho y laço.
- Punho elástico interior e exterior ajustável com fecho de gancho y laço.
- Capuz interno com fecho de gancho y laço.

**HV760**  
**Amarillo flúor-Marino**  
Amarelo fluorescente-Azul marinho



**Capucha interna**  
Capuz interno

**Cremallera bidireccional**  
Fecho de correr bidireccional

**Acolchado**  
Acolchoado

3M Scotchlite™



**Acolchado**  
Acolchoado



**Costuras Termoselladas**  
Costuras Termosoldadas



**Impermeable**  
Impermeável



**Bandas reflectantes**  
Faixas reflectoras



Video

EN14058:2017



EN343:2019



EN ISO 20471:2013+A1:2016



Tallas: XS | S | M | L | XL | XXL | 3XL

## HV752 LAGON

### TRAJE DE AGUA COMPLETO

- 100% poliéster Oxford sobre recubrimiento de poliuretano.
- Bandas reflectantes verticales y horizontales de 3M® Scotchlite™.
- Cierre frontal con cremallera y botones a presión.
- Dos bolsillos frontales con tapeta y uno interior.
- Puño elástico.
- Capucha oculta fija con cierre de botones a presión.
- Pantalón con cordón ajustable en cintura y bolsillos.

### FATO DE CHUVA COMPLETA

- 100% poliéster Oxford sobre revestimiento de poliuretano.
- Faixas reflectoras verticais e horizontais de 3M® Scotchlite™.
- Fecho de correr frontal e botões de pressão.
- Dois bolsos frontais com aba e um no interior.
- Punho elástico.
- Capuz fixo oculto e botões de pressão.
- Calças com cordão ajustável na cintura e bolsos.



Impermeable  
Impermeável



Transpirable  
Respirável



Bandas reflectantes  
Faixas reflectoras



Video

Tallas: S | M | L | XL | XXL

## HV1752 NILO

### TRAJE DE AGUA COMPLETO

- 100% poliéster Oxford sobre recubrimiento de PU.
- Bandas reflectantes.
- Dos bolsillos frontales con tapeta.
- Cierre frontal con cremallera y botones a presión.
- Cordón en la parte inferior para mayor ajuste.
- Puño elástico interior.
- Capucha oculta con cierre de cremallera.
- Ventilación en axilas.
- Pantalón con cintura elástica y bolsillos laterales abiertos.

### FATO DE CHUVA COMPLETA

- 100% poliéster Oxford sobre revestimiento de PU.
- Faixas reflectoras.
- Dois bolsos frontais com aba.
- Fecho de correr frontal e botões de pressão.
- Cordão na parte inferior para um melhor ajuste.
- Punho elástico interior.
- Capuz oculto com fecho de correr.
- Ventilação na zona das axilas.
- Calças com cintura elástica e bolsos laterais abertos.



Impermeable  
Impermeável



EN ISO 20471:2013+A1:2016



3



EN 343:2019



2

1

X

Tallas: S | M | L | XL | XXL



**HV752**  
**Amarillo flúor-Marino**  
Amarelo florescente-  
Azul marinho

EN ISO 20471:2013+A1:2016



2

CHAQUETA  
BLUSÃO

EN ISO 20471:2013+A1:2016



1

PANTALÓN  
CALÇAS

EN 343:2019



3

4

X



**HV1752**  
**Amarillo flúor-Marino**  
Amarelo florescente-  
Azul marinho



**HV750**  
**Amarillo flúor**  
Amarelo florescente



**HV750** POSEIDÓN

**HV751** NEPTUNE

### TRAJE DE AGUA COMPLETO

- 100% poliuretano sobre soporte en poliéster tricotado.
- Costuras termosoldadas.
- Bandas de alta visibilidad verticales y horizontales.
- Cierre frontal con cremallera y botones a presión.
- Dos bolsillos en la parte frontal con cierre de gancho y bucle.
- Capucha fija oculta con cierre de gancho y bucle.
- Pantalones con cintura elástica y cordón ajustable.

### FATO DE CHUVA COMPLETA

- 100% poliuretano sobre suporte en poliéster tricotado.
- Costuras termossoldadas.
- Faixas de alta visibilidade verticais e horizontais.
- Fecho de correr dianteiro e botões de pressão.
- Dispõe de dois bolsos frontais com fecho de gancho e laço.
- Capô fixo escondida com fecho de gancho y laço.
- Calças com cintura elástica e cordão.

**HV751**  
**Naranja flúor**  
Cor de laranja florescente



Impermeable  
Impermeável



Costuras Termosoldadas  
Costuras Termossoldadas



Vídeo

Tallas HV750: S | M | L | XL | XXL | 3XL

Tallas HV751: S | M | L | XL | XXL

EN ISO 20471:2013+A1:2016 EN 343:2019







ALTA VISIBILIDAD  
ALTA VISIBILIDADE



POLOS  
CAMISETAS/CAMISAS  
PANTALONES/CALÇAS



EN ESTE APARTADO PUEDEN ENCONTRAR TODA LA SELECCIÓN DE **»POLOS, CAMISETAS Y PANTALONES** UBICADOS EN OTRAS FAMILIAS Y ASÍ PODER OFRECERLES UNA BÚSQUEDA MÁS SENCILLA. EN EL CASO DE LOS POLOS Y CAMISETAS ESTÁN **»FABRICADAS CON ALGODÓN, POR LO QUE APORTA TRANSPIRABILIDAD** ALEJANDO LA HUMEDAD DEL CUERPO. SON **»PRENDAS MUY CÓMODAS, SUAVES Y ELÁSTICAS** POR LO QUE APORTAN UN **»GRAN CONFORT** DURANTE TODA LA JORNADA LABORAL.

NESTA SECÇÃO PODE ENCONTRAR TODA A SELEÇÃO DE **»POLOS, T-SHIRTS E CALÇAS** LOCALIZADOS NOUTROS GRUPOS, DE MODO A LHE PERMITIR UMA PESQUISA MAIS FÁCIL. NO CASO DOS POLOS E T-SHIRTS, ESTES SÃO **»FABRICADAS EM ALGODÃO, O QUE AS TORNA RESPIRÁVEIS** E PERMITE AFASTAR A HUMIDADE DO CORPO. **»SÃO PEÇAS DE VESTUÁRIO MUITO CONFORTÁVEIS, SUAVES E ELÁSTICAS**, PELO QUE PROPORCIONAM UM **»ELEVADO CONFORTO** DURANTE TODO O DIA DE TRABALHO.

SAFETY EVOLUTION  
**JUBA**



**633 634****INDUSTRIAL  
JUBA****CAMISETA MANGA CORTA**

- 100% algodón de 140 g/m<sup>2</sup>.
- Bolsillo en el pecho.
- Cuello redondo.

**T-SHIRT MANGA CURTA**

- 100% algodão 140 g/m<sup>2</sup>.
- Bolso no peito.
- Colarinho redondo.

140 g/m<sup>2</sup>  
140 g/m<sup>2</sup>**633**  
**Gris Melange**  
Cinzento**634**  
**Azul Marino**  
Azul marinho

Tallas: S | M | L | XL | XXL

**930 932****INDUSTRIAL  
JUBA****CAMISETA BICOLOR**

- 100% algodón 180 g.

**T-SHIRT BICOLOR**

- 100% algodão 180 g.

180 g/m<sup>2</sup>  
180 g/m<sup>2</sup>**932**  
**Azulina-Marino**  
Azulado-Azul marinho**930**  
**Azulina-Gris**  
Azulado-Cinzento

Tallas 930: S | M | L | XL | XXL | 3XL

Tallas 932: XS | S | M | L | XL | XXL | 3XL

**603 604****INDUSTRIAL  
JUBA****POLO PIQUÉ BÁSICO**

- Poliéster / algodón de 170 g/m<sup>2</sup>.
- Bolsillo en el pecho.
- Double tuck.

**POLO PIQUET BÁSICO**

- Poliéster / algodão de 170 g/m<sup>2</sup>.
- Bolso no peito.
- Double tuck.

Algodón  
Agodão170 g/m<sup>2</sup>  
170 g/m<sup>2</sup>**604**  
**Azul Marino**  
Azul marinho**603**  
**Gris**  
Cinzento

Tallas: S | M | L | XL | XXL



**643**  
Gris  
Cinzento



**644**  
Azul Marino  
Azul marinho

**643 644**

**POLO PIQUÉ MANGA CORTA**

- 100% algodón de 170 g/m<sup>2</sup>.
- Bolsillo en el pecho.
- Double tuck.

**POLO PIQUET DE MANGA CURTA**

- 100% algodão de 170 g/m<sup>2</sup>.
- Bolso no peito.
- Double tuck.



170 g/m<sup>2</sup>  
170 g/m<sup>2</sup>



Tallas: S | M | L | XL | XXL



**647**  
Negro-Naranja  
Preto-Laranja



**648**  
Negro-Azulina  
Preto-Azulado

**647 648**

**POLO PIQUÉ DE MANGA CORTA**

- 100% algodón de 200 g/m<sup>2</sup>.
- Bolsillo en el pecho.

**POLO PIQUET MANGA CURTA**

- 100% algodão de 200 g/m<sup>2</sup>.
- Bolso no peito.



Elástico  
Elástico



200 g/m<sup>2</sup>  
200 g/m<sup>2</sup>



Tallas: XS | S | M | L | XL | XXL | 3XL



**Cierre de gancho y bucle.**  
Fecho de gancho y laço



**780**  
Marino-Gris  
Azul marinho-Cinzento

**780**

**POLO TRANSPIRABLE**

- 100% poliéster de 170 g/m<sup>2</sup>.
- Bolsillo en el pecho con cierre de gancho y bucle.

**POLO RESPIRÁVEL**

- 100% poliéster de 170 g/m<sup>2</sup>.
- Bolso no peito com fecho de gancho y laço.



Elástico  
Elástico



Transpirable  
Respirável



Anti-Humedad  
Anti-Humidade



170 g/m<sup>2</sup>  
170 g/m<sup>2</sup>

Tallas: XS | S | M | L | XL | XXL | 3XL

**NEW 770 GREEN SOURCE**

**POLO ALGODÓN ORGÁNICO**

- 100% algodón orgánico.
- Bolsillo en el pecho.
- Producto textil biodegradable.
- Respetuoso con el medio ambiente.
- Transpirabilidad, comodidad y un tacto agradable.
- Certificado GOTS que avala el proceso de fabricación natural y ecológico de este artículo.
- Caja individual para punto de venta.

**POLO ALGODÃO ORGÂNICO**

- 100% algodão orgânico.
- Bolso no peito.
- Produto têxtil biodegradável.
- Eco-friendly.
- Transpirável, confortável e textura agradável.
- Certificação GOTS que endossa o processo de fabricação natural e ecológico deste item.
- Caixa individual para ponto de venda.



Caja individual  
Caixa individual

**770**  
Azul marino  
Azul marinho



Transpirable  
Respirável



100% Algodón orgánico  
100% Algodão orgânico

Tallas: S | M | L | XL | XXL

**670 680 690**



**POLO PIQUÉ DE MANGA CORTA**

- 97% algodón 3% elastano de 180 g.
- Bolsillo en el pecho con cierre de gancho y bucle.

**POLO PIQUET MANGA CURTA**

- 97% algodão 3% elastano de 180 g.
- Bolso no peito com fecho de gancho y laço.



Elástico  
Elástico



Algodón  
Algodão



180 g/m<sup>2</sup>  
180 g/m<sup>2</sup>



Video

Tallas: XS | S | M | L | XL | XXL | 3XL



**680**  
Marino-Negro  
Azul marinho-Preto



**670**  
Gris-Negro  
Cinzento-Preto

**690**  
Negro-Marrón  
Preto-Castanho







**964**  
Gris oscuro-Negro-Naranja  
Cinza escuro-Preto-Laranja



**994**  
Negro-Azulina  
Preto-Azulado

**964 994****POLO TRANSPIRABLE**

- 100% poliéster de 170 g/m<sup>2</sup>.
- Bolsillo en el pecho con cierre de gancho y bucle.

**POLO RESPIRÁVEL**

- 100% poliéster de 170 g/m<sup>2</sup>.
- Bolso no peito com fecho de gancho e laço.

Elástico  
ElásticoTranspirable  
Respirável170 g/m<sup>2</sup>  
170 g/m<sup>2</sup>

Video



Tallas: XS | S | M | L | XL | XXL | 3XL



**920**  
Azulina-Marino-Gris  
Azulado-Azul  
marinho -Cinza

**920****POLO TRANSPIRABLE**

- 100% poliéster de 170 g.
- Tejido transpirable.
- Bolsillo en el pecho.

**POLO RESPIRÁVEL**

- 100% poliéster de 170 g.
- Tecido respirável.
- Bolso no peito.

Elástico  
ElásticoTranspirable  
RespirávelAnti-Humedad  
Anti-Humidade170 g/m<sup>2</sup>  
170 g/m<sup>2</sup>

Tallas: S | M | L | XL | XXL | 3XL

**Cierre de cremallera**  
Fecho de correr



**977GY**  
Gris-Negro-Azul  
Cinza-Preto-Azul



**977B**  
Negro-gris  
Preto-Cinza

**977B****977GY****ONIX****POLO TRANSPIRABLE**

- 100% poliéster de 150 g/m<sup>2</sup>.
- Tejido Cooldry.
- Bolsillo en el pecho con cremallera.
- Detalles reflectantes a la altura del pecho y en la espalda.
- Tejido técnico transpirable en los laterales.
- No es necesario plancharlo.

**POLO RESPIRÁVEL**

- 100% poliéster de 150 g/m<sup>2</sup>.
- Tecido cooldry.
- Bolso no peito com fecho.
- Detalhes refletores á altura do peito e das costas.
- Tecido técnico transpirável na zona lateral.
- Não há necessidade de passar a ferro.

Elástico  
ElásticoTranspirable  
RespirávelAnti-Humedad  
Anti-Humidade150 g/m<sup>2</sup>  
150 g/m<sup>2</sup>

Video

Tallas: S | M | L | XL | XXL | 3XL

**617 618**

**TOP  
JUBA**

**POLO PIQUÉ DE MANGA LARGA**

- 100% algodón de 200 g/m<sup>2</sup>.
- Bolsillo en el pecho.

**POLO PIQUET MANGA COMPRIDA**

- 100% algodão de 200 g/m<sup>2</sup>.
- Bolso no peito.



Elástico  
Elástico



200 g/m<sup>2</sup>  
200 g/m<sup>2</sup>



Vídeo



**618**  
**Negro-Naranja**  
Preto-Laranja



**617**  
**Negro-Azulina**  
Preto -Azulado

Tallas: XS | S | M | L | XL | XXL | 3XL



**671 681 691**

**FLEX  
JUBA**

**POLO PIQUÉ DE MANGA LARGA**

- 97% algodón 3% elastano de 180 g.
- Bolsillo en el pecho con cierre de gancho y bucle.

**POLO PIQUET MANGA COMPRIDA**

- 97% algodão 3% elastano de 180 g.
- Bolso no peito com fecho de gancho y laço.



Elástico  
Elástico



Algodón  
Algodão



180 g/m<sup>2</sup>  
180 g/m<sup>2</sup>



**671**  
**Gris-Negro**  
Cinzento-Preto

**681**  
**Marino-Negro**  
Azul marinho-Preto



**691**  
**Negro-Marrón**  
Preto-Castanho

Tallas: XS | S | M | L | XL | XXL | 3XL





**613**  
Gris  
Cinzento

**614**  
Azul Marinho  
Azul marinho

**613 614**

INDUSTRIAL  
**JUBA**

### POLO PIQUÉ

- Poliéster / algodón de 180 g/m<sup>2</sup>.
- Bolsillo en el pecho.
- Double tuck.

### POLO PIQUET

- Poliéster / algodão de 180 g/m<sup>2</sup>.
- Bolso no peito.
- Double tuck.



180 g/m<sup>2</sup>  
180 g/m<sup>2</sup>

Tallas: XS | S | M | L | XL | XXL | 3XL



**8400**  
Azul  
Azul

**8400 WALKER**

KASUAL  
**JUBA**

### PANTALÓN VAQUERO

- 97% algodón / 3% elastano de 430 g/m<sup>2</sup>.
- Cierre de cremallera y botón.
- Dos bolsillos frontales y dos traseros.

### CALÇAS DE GANGA

- 97% algodão / 3% elastano de 430 g/m<sup>2</sup>.
- Fecho de correr e de botão.
- Dois bolsos frontais e dois traseiros.



430 g/m<sup>2</sup>  
430 g/m<sup>2</sup>



Vídeo



Tallas: XS<sup>(36)</sup> | S<sup>(38/40)</sup> | M<sup>(42/44)</sup> | L<sup>(46/48)</sup>  
XL<sup>(50/52)</sup> | XXL<sup>(54/56)</sup> | 3XL<sup>(58/60)</sup>



**8300 EXPLORER****KASUAL  
JUBA****PANTALÓN VAQUERO  
MULTIBOLSILLOS**

- 97% algodón / 3% elastano de 400 g/m<sup>2</sup>.
- Cierre de cremallera y botón.
- Dos bolsillos frontales abiertos y dos traseros.
- Bolsillos laterales para herramientas.

**CALÇAS MULTIBOLSOS DE  
GANGA**

- 97% algodão / 3% elastano de 400 g/m<sup>2</sup>.
- Fecho de correr e botão.
- Dois bolsos frontais abertos, dois posteriores.
- Bolsos laterais para ferramentas.

400 g/m<sup>2</sup>  
400 g/m<sup>2</sup>

Vídeo

ALGODÓN  
ALGODÃOTallas: XS(36) | S(38/40) | M(42/44) | L(46/48)  
XL(50/52) | XXL(54/56) | 3XL(58/60)**Bolsillos laterales  
para herramientas**  
Bolsos laterais  
para ferramentas**8300**  
Negro  
Preto**Bolsillo lateral  
con cierre de  
gancho y bucle**  
Bolso lateral  
com fecho**986 SPRING****KASUAL  
JUBA****PANTALÓN TÉCNICO**

- 94% poliéster, 6% elastano recubierto de PU termoplástico.
- Cierre frontal de cremallera y botón a presión.
- Dos bolsillos frontales y uno trasero con cierre de cremallera.
- Elástico en los laterales de la cintura.

**CALÇAS TÉCNICA**

- 94% poliéster, 6% elastano revestimento de PU termoplástico.
- Fecho de correr frontal e botão de pressão.
- Dois bolsos frontais e um bolso traseiro com fecho de correr.
- Elásticos nas laterais da cintura para um maior ajuste.

Elástico  
ElásticoLigerito  
LigeiraRepelente al agua  
Repelente de água

Vídeo

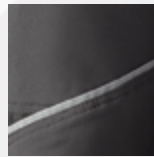
Tallas: M(42/44) | L(46/48) | XL(50/52)  
XXL(54/56) | 3XL(58/60)**Reflectantes**  
Reflexivos**ENTRETIEMPO  
MEIA-ESTAÇÃO****986**  
Negro con detalles  
reflectantes  
Preto com detalhes  
reflexivos**Elástico.**  
Elástico

**Tejido Transpirable y elástico**

Tecido Respirável e elástico

**Reflectante**  
Reflexivos**NEW 988 SUMMER** **KASUAL JUBA****PANTALÓN TÉCNICO LIGERO**

- 63% nylon, 26% poliéster y 11% elastano de 260 g/m<sup>2</sup>.
- Cierre frontal de cremallera y enganche con tapeta.
- Dos bolsillos frontales y uno trasero con cierre de cremallera.
- Elástico en los laterales de la cintura.
- Tejido ligero y muy resistente.

**CALÇAS TÉCNICA LIGEIRAS**

- 63% nylon, 26% poliéster y 11% elastano de 260 g/m<sup>2</sup>.
- Fecho de correr frontal e gancho.
- Dois bolsos frontais e um bolso traseiro com fecho de correr.
- Elásticos nas laterais da cintura.
- Tecido ligeiro e muito resistente.



Ligero  
Ligeira



Transpirable  
Respirável



Vídeo

Tallas: XS(36) | S(38/40) | M(42/44) | L(46/48)  
XL(50/52) | XXL(54/56) | 3XL(58/60)

**988**

**Marrón con detalles reflectantes**  
Castanho com detalhes reflexivos



**984B**  
Negro  
Preto

**Cinturón elástico ajustable**

Cinto elástico ajustável

**984DN**

**Marino**  
Azul marinho

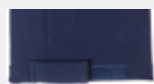

Ajuste de gancho y bucle  
Ajuste de gancho y laço

**Forro micropolar interior**  
Forro interno de microfleece

**984B 984DN SNOW** **KASUAL JUBA****PANTALON TÉCNICO FORRADO**

- 93% poliéster / 7% elastano de tejido cortavientos y forro micropolar interior de poliéster.
- Cierre frontal de cremallera y botón a presión.
- Elásticos en los laterales de la cintura y cinturón elástico ajustable.
- Apertura lateral en el bajo con cierre con cinta ajustable de gancho y bucle.

**CALÇAS TÉCNICA FORRADA**

- 93% poliéster / 7% elastano de tecido corta-vento com forro interior micropolar de poliéster.
- Fecho de correr dianteiro e de botão de pressão.
- Elásticos nas laterais da cintura e cinto elástico ajustável.
- Abertura lateral em baixo ajustável.



Transpirable  
Respirável



Repelente al agua  
Repelente de água



Cortavientos  
Corta-vento



Elástico  
Elástico

Tallas: S(38/40) | M(42/44) | L(46/48) | XL(50/52)  
XXL(54/56) | 3XL(58/60)



Vídeo

EN 14058:2017



1  
2  
X  
X

**161 COTTON FLEX****FLEX  
JUBA****PANTALÓN MULTIBOLSILLOS ELÁSTICO**

- 97% algodón + 3% elastano de 245 grms.
- Cierre con cremallera y botón.
- Dos bolsillos delanteros abiertos y dos detrás con botón a presión.
- Bolsillos laterales en pierna con cierre de botón a presión
- Elásticos en la cintura y en la rodilla.

**CALÇA MULTIBOLSOS ELASTICA**

- 97% algodão + 3% elastano de 245 grms.
- Fecho de correr e de botão.
- Dois bolsos á frente abertos e dois atrás com botão de pressão.
- Bolsos laterais na perna com fecho de botão de pressão.
- O elástico na cintura e na zona do joelho.

**Elástico**  
Elástico**Ligero**  
Ligeira**245 g/m<sup>2</sup>**  
245 g/m<sup>2</sup>**ALGODÓN**  
ALGODÃO

Tallas: S(38/40) | M(42/44) | L(46/48) | XL(50/52)  
XXL(54/56) | 3XL(58/60)



**Bolsillos laterales para herramientas**  
Bolsos laterais para ferramentas



**Elásticos en cintura y rodillas**  
Cintura elástica e joelhos

**161**  
Verde  
Verde**171 181****FLEX  
JUBA****PANTALÓN MULTIBOLSILLOS**

- 68% algodón, 30% poliéster y 2% elastano de 260 g/m<sup>2</sup>, tejido negro en 100% poliéster.
- Elástico en la cintura.
- Bolsillos frontales y traseros con refuerzo y cierre de gancho y bucle.
- Apertura para rodilleras.
- Cierre de cremallera y botón.
- Refuerzo extra en la parte trasera (zona de mayor desgaste).

**CALÇAS MULTIBOLSOS**

- 68% algodão, 30% poliéster e 2% elastano de 260 g/m<sup>2</sup>, tecido preto 100% poliéster.
- Cintura elástica.
- Bolsos dianteiros e traseiros reforçados, com fecho.
- Abertura para as joelheiras.
- Fecho de correr e de botão.
- Reforço extra na parte traseira (zona de maior desgaste).

**Elástico**  
Elástico**Triple Costura**  
Tripla Costura**Rodillera Acoplable**  
Joelho Acopláveis**260 g/m<sup>2</sup>**  
260 g/m<sup>2</sup>

Tallas: XS(36) | S(38/40) | M(42/44) | L(46/48)  
XL(50/52) | XXL(54/56) | 3XL(58/60)



**Refuerzo extra parte trasera**  
Reforço extra parte traseira

**Refuerzo**  
Reforço

**181**  
Marino-Negro  
Azul marinho-Preto

**171**  
Gris-Negro  
Cinzeno-Preto**R020**  
Rodillera  
Joelheira

**Apertura para rodilleras R020**  
Abertura para as joelheiras





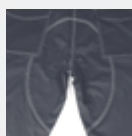

**Refuerzo extra parte trasera**  
Reforço extra parte traseira



**111**  
Negro  
Preto



**Apertura para rodilleras**  
Abertura para as joelheiras

**121**  
Marino  
Azul marinho



**131**  
Verde  
Verde



**NEW 111 121 131**

**FLEX JUBA**

### PANTALÓN MULTIBOLSILLOS

- 57% algodón, 40% poliéster y 3% elastano de 200 g/m<sup>2</sup>.
- Elástico lateral en la cintura.
- Bolsillos abiertos frontales y traseros con cierre de gancho y bucle.
- Bolsillos laterales para guardar herramientas.
- Cierre frontal de cremallera y botón.
- Refuerzo extra en la parte trasera (zona de mayor desgaste).

### CALÇA MULTIBOLSOS

- 57% algodão, 40% poliéster e 3% elastano de 200 g/m<sup>2</sup>.
- Elástico lateral na cintura.
- Bolsos abertos frontais e posteriores com fecho de gancho e laço.
- Bolsos laterais para guardar ferramentas.
- Fecho frontal com fecho de correr e botão.
- Reforço suplementar na parte posterior (zona de maior desgaste).



**Elástico**  
Elástico



**Triple Costura**  
Tripla Costura



**Rodillera Acoplable**  
Joelho Acopláveis



**Vídeo**

Tallas: XS(36) | S(38/40) | M(42/44) | L(46/48)  
XL(50/52) | XXL(54/56) | 3XL(58/60)

**141 151**

**FLEX JUBA**

### PANTALÓN MULTIBOLSILLOS

- 68% algodón, 30% poliéster y 2% elastano de 260 g/m<sup>2</sup>.
- Elástico lateral en la cintura.
- Dos bolsillos abiertos frontales y dos bolsillos traseros con cierre de gancho y bucle.
- Apertura para rodilleras.
- Cierre de cremallera y botón.
- Refuerzo extra en la parte trasera (zona de mayor desgaste).

### CALÇAS MULTIBOLSOS

- 68% algodão, 30% poliéster e 2% elastano de 260 g/m<sup>2</sup>.
- Elástico lateral na cintura.
- Dois bolsos dianteiros abertos e traseiros com fecho de gancho e laço.
- Abertura para as joelheiras.
- Fecho de correr e de botão.
- Reforço extra na parte traseira (zona de maior desgaste).

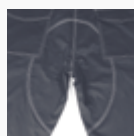

**Refuerzo extra parte trasera**  
Reforço extra parte traseira

**151**  
Gris  
Cinzento



**Vídeo**



**Elástico**  
Elástico



**Triple Costura**  
Tripla Costura



**Rodillera Acoplable**  
Joelho Acopláveis



**260 g/m<sup>2</sup>**  
260 g/m<sup>2</sup>

Tallas: XS(36) | S(38/40) | M(42/44) | L(46/48)  
XL(50/52) | XXL(54/56) | 3XL(58/60)

**141**  
Marino  
Azul marinho

**Apertura para rodilleras R020**  
Abertura para as joelheiras



**R020**  
Rodillera  
Joelheira

**961 981 991**

**TOP  
JUBA**

**PANTALÓN MULTIBOLSILLOS**

- 65% poliéster / 35% algodón canvas y detalles en 600d poliéster / PU.
- Elásticos en cintura.
- Cierre de cremallera y botón.
- Apertura para rodilleras.

**CALÇAS MULTIBOLSOS**

- 65% poliéster / 35% algodão canvas e detalhes em 600d poliéster / PU.
- Elástico na cintura.
- Fecho de correr e de botão.
- Abertura para joelheiras.



**Resistente**  
Resistente



**Triple Costura**  
Tripla Costura



**Rodillera Acoplable**  
Joelho Acopláveis



**265 g/m<sup>2</sup>**  
265 g/m<sup>2</sup>

Tallas: XS(36) | S(38/40) | M(42/44) | L(46/48)  
XL(50/52) | XXL(54/56) | 3XL(58/60)



Video



**R020**  
Rodillera  
Joelheira



**961**  
**Gris oscuro-  
Negro-Naranja**  
Cinzento escuro-  
Preto-Laranja

**Multibolsillos**  
Multibolsos



**981**  
**Marino-Negro**  
Azul marinho-Preto



**Apertura para  
rodilleras**  
Abertura para as  
joelheiras

**991**  
**Azulina-Negro**  
Azulado-Preto



**950 951 952**

**INDUSTRIAL  
JUBA**

**PANTALÓN MULTIBOLSILLOS**

- 65% poliéster / 35% algodón de 240 g/m<sup>2</sup>.
- Dos bolsillos frontales abiertos, dos traseros con cierre de gancho y bucle y tapeta y uno lateral.
- Cierre de cremallera y botón.
- Ajuste en cintura con elásticos.
- Apertura con gancho y bucle para rodilleras.

**CALÇAS MULTIBOLSOS**

- 65% poliéster / 35% algodão de 240 g/m<sup>2</sup>.
- Dois bolsos frontais abertos, dois traseiros com fecho de gancho e laço e carcela e um lateral.
- Fecho zíper e com botão.
- Ajuste na cintura com elásticos.
- Abertura com gancho y laço para joelheiras.



**Rodillera Acoplable**  
Joelho Acopláveis



**240 g/m<sup>2</sup>**  
240 g/m<sup>2</sup>

Tallas: XS(36) | S(38/40) | M(42/44) | L(46/48)  
XL(50/52) | XXL(54/56) | 3XL(58/60)



**R020**  
Rodillera  
Joelheira

**950**  
**Gris-Azulina**  
Cinzento-Azulado



**952**  
**Marino-Azulina**  
Azul marinho-Azulado

**Apertura para  
rodilleras**  
Abertura para  
as joelheiras





**Refuerzo extra parte trasera**  
Reforço extra parte traseira

**Apertura para rodillera**  
Abertura para joelheira

**839BL**  
Azul Marino  
Azul marinho

**839BL****PANTALÓN MULTIBOLSILLOS**

- 100% algodón de 280 g/m<sup>2</sup>.
- Refuerzo extra en la parte trasera (zona de mayor desgaste).
- Elásticos en los laterales para mayor ajuste.
- Cierre cremallera con botón.
- Apto para ciertos trabajos de soldadura.

**CALÇAS MULTIBOLSOS**

- 100% algodão de 280 g/m<sup>2</sup>.
- Reforço extra na parte traseira (zona de maior desgaste).
- Dispõe de elásticos nas laterais para um maior ajuste.
- Fecho de correr e de botão.
- Adequadas para determinados trabalhos de soldadura.



**Rodillera Acoplable**  
Joelho Acopláveis



**280 g/m<sup>2</sup>**  
280 g/m<sup>2</sup>

**Tallas:** XS<sup>(36)</sup> | S<sup>(38/40)</sup> | M<sup>(42/44)</sup> | L<sup>(46/48)</sup>  
XL<sup>(50/52)</sup> | XXL<sup>(54/56)</sup> | 3XL<sup>(58/60)</sup>



**848GY**  
Gris  
Cinzento

**848GY****PANTALÓN MULTIBOLSILLOS BÁSICO**

- 65% poliéster / 35% algodón de 220 g/m<sup>2</sup>.
- Cierre con cremallera y botón.
- Media cintura elástica.
- Dos bolsillos laterales superiores y dos traseros con cierre de gancho y bucle.

**CALÇAS MULTIBOLSOS BÁSICO**

- 65% poliéster / 35% algodão de 220 g/m<sup>2</sup>.
- Fecho de correr dianteiro e botão.
- Meia cintura elástica.
- Dispõe de dois bolsos laterais superior e dois para trás com fecho de gancho e laço.



**220 g/m<sup>2</sup>**  
220 g/m<sup>2</sup>

**Tallas:** 36 a 60



**849BL****838AZ****INDUSTRIAL  
JUBA****PANTALÓN MULTIBOLSILLOS  
BÁSICO**

- 100% algodón de 220 g/m<sup>2</sup>.
- Cierre con cremallera y botón.
- Media cintura elástica.
- Dos bolsillos laterales superiores y uno trasero con cierre de gancho y bucle.

**CALÇAS MULTIBOLSOS BÁSICO**

- 100% algodão de 220 g/m<sup>2</sup>.
- Fecho de correr dianteiro e botão.
- Meia cintura elástica.
- Dois bolsos laterais superior e um para trás com fecho de gancho y laço.

220 g/m<sup>2</sup>  
220 g/m<sup>2</sup>100% ALGODÓN  
100% ALGODÃO

Tallas: 36 a 64

**849BL**  
Azul marino  
Azul marinho**838AZ**  
Azulina  
Azulado**963****TOP  
JUBA****PETO MULTIBOLSILLOS**

- 65% poliéster / 35% algodón canvas y detalles en 600d poliéster / PU.
- Tirantes ajustables con parte elástica.
- Ajuste con botones y elásticos en cintura.
- Cierre de cremallera.
- Apertura para rodilleras.
- Elásticos en la cintura.

**JARDINEIRAS MULTIBOLSOS**

- 65% poliéster / 35% algodão canvas e detalhes em 600d poliéster / PU.
- Aças elásticas ajustáveis.
- Botões de ajuste e elástico na cintura.
- Fecho de correr.
- Abertura para joelheiras.
- Elástico na cintura.

Resistente  
ResistenteRodillera Acoplable  
Joelho AcopláveisTriple Costura  
Tripla Costura

Video

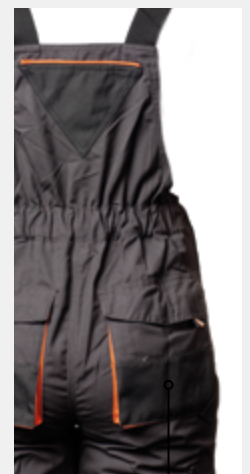
EMBALAJE PARA  
PUNTO DE VENTA**Apertura para  
rodilleras**  
Abertura para  
as joelheiras**Multibolsillos**  
MultibolsosTallas: S(38/40) | M(42/44) | L(46/48) | XL(50/52)  
XXL(54/56)**R020**  
Rodillera  
Joelheira**963**  
Gris oscuro-Negro-Naranja  
Cinzeno escuro-Preto-Laranja



**852**  
Azulina  
Azulado

**852**INDUSTRIAL  
**JUBA****BUZO BÁSICO 100% ALGODÓN**

- 100% algodón de 220 g/m<sup>2</sup>.
- Dos bolsillos abiertos, uno lateral (cuchillero), uno trasero y uno superior con cierre de cremallera.
- Cierre frontal con cremallera y tapeta.
- Elástico en la parte trasera de la cintura.

**FATO-MACACO BÁSICO 100% ALGODÃO**

- 100% algodão de 220 g/m<sup>2</sup>.
- Dois bolsos abertos, um lado (Cutler), uma traseira e um zipper superior.
- Fecho de correr dianteiro com carcela.
- Elástica na parte de trás da cintura.

220 g/m<sup>2</sup>  
220 g/m<sup>2</sup>

Tallas: 50 a 66



**911**  
Azulina-Gris  
Azulado-Cinzeno

**911**INDUSTRIAL  
**JUBA****PANTALÓN CORTO MULTIBOLSILLOS**

- 65% poliéster / 35% algodón de 240 g/m<sup>2</sup>.
- Dos bolsillos frontales abiertos, dos traseros con cierre de gancho y bucle y tapeta y uno lateral.
- Cierre de cremallera y botón.
- Ajuste en cintura con elásticos.

**CALÇÕES MULTIBOLSOS**

- 65% poliéster / 35% algodão de 240 g/m<sup>2</sup>.
- Dois bolsos frontais abertos, dois traseiros com fecho de gancho y laço e carcela e um lateral.
- Fecho de correr e de botão.
- Ajuste na cintura com elásticos

240 g/m<sup>2</sup>  
240 g/m<sup>2</sup>Tallas: S(38/40) | M(42/44) | L(46/48) | XL(50/52)  
XXL(54/56) | 3XL(58/60)

**172****182****192****FLEX  
JUBA****PANTALÓN MULTIBOLSILLOS**

- 68% algodón, 30% poliéster y 2% elastano de 260 g/m<sup>2</sup>, tejido negro en 100% poliéster.
- Elástico en la cintura.
- Bolsillos frontales y traseros con refuerzo y cierre de gancho y bucle
- Cierre de cremallera y botón
- Refuerzo extra en la parte trasera (zona de mayor desgaste).

**CALÇAS MULTIBOLSOS**

- 68% algodão, 30% poliéster e 2% elastano de 260 g/m<sup>2</sup>, tecido preto 100% poliéster.
- Cintura elástica
- Bolsos dianteiros e traseiros reforçados, com fecho de gancho e laço.
- Fecho de correr e botões.
- Reforço extra na parte traseira (zona de maior desgaste).

Elástico  
ElásticoTriple Costura  
Tripla Costura260 g/m<sup>2</sup>  
260 g/m<sup>2</sup>

Vídeo

Tallas: S(38/40) | M(42/44) | L(46/48) | XL(50/52)  
XXL(54/56) | 3XL(58/60)

**172**  
**Gris-Negro**  
Cinzeno-Preto**182**  
**Marino-Negro**  
Azul marinho-PretoTriple costura  
Tripla costuraRefuerzo extra parte trasera  
Reforço extra parte traseira**192**  
**Marrón-Negro**  
Castanho-Preto**142****152****FLEX  
JUBA****PANTALÓN MULTIBOLSILLOS**

- 68% algodón, 30% poliéster y 2% elastano de 260 g/m<sup>2</sup>.
- Elástico en la cintura.
- Dos bolsillos abiertos frontales y dos bolsillos traseros con cierre de gancho y bucle.
- Cierre de cremallera y botón.
- Refuerzo extra en la parte trasera (zona de mayor desgaste).

**CALÇAS MULTIBOLSOS**

- 68% algodão, 30% poliéster e 2% elastano de 260 g/m<sup>2</sup>.
- Cintura elástica.
- Dois bolsos dianteiros abertos e traseiros com fecho de gancho y laço.
- Fecho de correr e de botão.
- Reforço extra na parte traseira (zona de maior desgaste).

Elástico  
ElásticoTriple Costura  
Tripla Costura260 g/m<sup>2</sup>  
260 g/m<sup>2</sup>

Vídeo

Tallas: S(38/40) | M(42/44) | L(46/48) | XL(50/52)  
XXL(54/56) | 3XL(58/60)

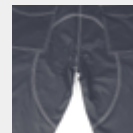
Refuerzo extra  
parte trasera  
Reforço extra  
parte traseira**142**  
**Marino**  
Azul marinho**152**  
**Gris**  
Cinzeno



**962****982****992****PANTALÓN CORTO  
MULTIBOLSILLOS**

- 65% poliéster / 35% algodón canvas y detalles en 600d poliéster / PU.
- Elásticos en cintura.
- Cierre de cremallera y botón.

**CALÇÕES MULTIBOLSOS**

- 65% poliéster / 35% algodão canvas e detalhes em 600d poliéster / PU.
- Elásticos na cintura.
- Fecho de correr e de botão.

**Resistente**  
Resistente**265 g/m<sup>2</sup>**  
265 g/m<sup>2</sup>**Triple Costura**  
Tripla Costura**EMBALAJE PARA  
PUNTO DE VENTA****Tallas: S(38/40) | M(42/44) | L(46/48) | XL(50/52)  
XXL(54/56) | 3XL(58/60)****962**  
**Gris oscuro-  
Negro-Naranja**  
Cinzeno escuro-  
Preto-Laranja**992**  
**Azulina-  
Negro**  
Azulado-Preto**982**  
**Marino-  
Negro**  
Azul marinho-  
Preto

# CHALLENGE COLETES





EL »**CHALECO** ES UNA PRENDA CAMALEÓNICA QUE SE SABE ADAPTAR A LOS DIFERENTES ESTILOS. GRACIAS A SU VERSATILIDAD LO PODEMOS COMBINAR CON VARIAS PRENDAS DE NUESTRO CATÁLOGO OFRECIENDO A SU VEZ UNA »**GRAN LIBERTAD DE MOVIMIENTO Y COMODIDAD** DEBIDO A SU FORMATO. »**MANTIENE EL CALOR CORPORAL** A PESAR DE NO LLEVAR MANGAS, POR ESO RESULTA »**UNA PRENDA MUY CÓMODA Y FUNCIONAL.**

O »**COLETE** É UMA PEÇA DE VESTUÁRIO CAMALEÓNICA QUE SE ADAPTA A DIFERENTES ESTILOS. GRAÇAS À SUA VERSATILIDADE, PODE SER COMBINADO COM VÁRIAS PEÇAS DE VESTUÁRIO DO NOSSO CATÁLOGO, PROPORCIONANDO »**ELEVADA LIBERDADE DE MOVIMENTO E CONFORTO** DEVIDO À SUA FORMA. »**MANTÉM O CALOR CORPORAL** APESAR DE NÃO TER MANGAS, PELO QUE É »**UMA PEÇA DE VESTUÁRIO MUITO CONFORTÁVEL E FUNCIONAL.**

SAFETY EVOLUTION  
**JUBA**



**2881DN 2881G DISCOVERY****CHALECO ACOLCHADO LIGERO**

- 100% poliéster, acolchado de poliéster.
- Cierre frontal de cremallera.
- Dos bolsillos exteriores con cierre de cremallera.

**COLETE ACOLCHOADO LIGEIRO**

- 100% poliéster, acolchado de poliéster.
- Fecho de correr frontal.
- Dois bolsos exteriores com fecho de correr.

**Acolchado**  
Acolchoado**Ligero**  
Ligeira**Vídeo**

Tallas: S | M | L | XL | XXL | 3XL

**KASUAL**  
**JUBA****2881DN**  
**Marino**  
Azul marinho**2881G**  
**Gris**  
Cinzento



**1895B**  
Noir  
Black



DEUX COUCHES TWO LAYERS



**1895DN**  
Bleu marine-Noir  
Navy blue-Black

**1895B 1895DN NEW BARI**

**GILET COUPE-VENT**

- 94% polyester / 6% élasthanne de 300 g/m<sup>2</sup>.
- Tissu déperlant avec fermeture éclair frontale.
- Trois poches extérieures et deux poches intérieures.

**WINDBREAKER VEST**

- 94% polyester / 6% elastane of 300 g/m<sup>2</sup>.
- Water repellent fabric with front zipper closure.
- Three exterior pockets and two inner pockets.



Coupe-vent  
Windbreaker



Hydrofugue  
Water repellent



330 g/m<sup>2</sup>  
330 g/m<sup>2</sup>



Video

Sizes 1895B: S | M | L | XL | XXL | 3XL | 4XL

Sizes 1895DN: S | M | L | XL | XXL | 3XL



**Renfort**  
Reinforcement

**Multipoche**  
Multi-pocket



**Couvre rein**  
Longer back

**173**  
Gris-Noir  
Gray-Black

**173 SERIE FLEX**

**GILET MULTIPOCHE ÉLASTIQUE**

- 68% coton, 30% polyester et 2% élasthanne.
- Fermeture à avant par fermeture éclair.
- Deux poches supérieures avec fermeture crochet et boucle et quatre inférieures, deux d'entre elles avec fermeture crochet et boucle et deux avec fermeture éclair.
- Élastique à la taille.
- Bandes réfléchissantes et renfort au niveau des épaules.
- Couvre rein.

**MULTI-POCKET ELASTIC VEST**

- 68% cotton, 30% polyester and 2% elastane.
- Elastic fabric with front zip fastener.
- Two top pockets with hook and loop fastener and four bottom pockets, two of these with hook and loop fastener and two with zipper.
- Elastic on the waist.
- Reflective strips and reinforcement at the top.
- Longer back.



Élastique  
Elastic



Léger  
Light

Sizes: S | M | L | XL | XXL | 3XL





**844 FISHERMAN****CHALECO MULTIBOLSILLOS**

- 80% poliéster / 20% algodón con forro de malla interior de 100% poliéster.
- Cierre con cremallera frontal.
- Cinco bolsillos frontales, tres superiores con cierre gancho y bucle, dos inferiores con cierre cremallera y dos bolsillos en la parte lumbar con cierre de gancho y bucle.

**COLETE MULTIBOLSOS**

- 80% poliéster / 20% algodão com forro de malha interior de 100% poliéster.
- Fecho de correr dianteiro.
- Cinco bolsos frontais, três superiores com fecho de gancho y bucle e dois inferiores com fecho de correr e dois bolsos na parte lumbar com fecho de gancho y laço.



Ligero  
Ligeira

Tallas: XS | S | M | L | XL | XXL



**844**  
**Marino**  
Azul marinho

**837 PROFESIONAL****CHALECO MULTIBOLSILLOS**

- Poliéster Oxford / PU, forro interior 100% poliéster (1/4) y forro polar (3/4).
- Múltiples bolsillos frontales, los dos de arriba con cierre a presión y los dos de abajo con cierre gancho y bucle y cremallera.
- Goma elástica en laterales para un mejor ajuste.
- Apertura para serigrafía.

**COLETE MULTIBOLSO**

- Poliéster Oxford / PU, forro interior 100% poliéster (1/4) e forro polar (3/4).
- Vários bolsos frontais, os dois na parte superior com fecho de mola e os dois na parte inferior com fecho em gancho y bucle ou zíper.
- Elásticos nas laterais para um melhor ajuste.
- Fecho interior para serigrafía.



Resistente  
Resistente



Forro polar 280 g/m<sup>2</sup>  
Forro polar 280 g/m<sup>2</sup>



Video

Tallas: XS | S | M | L | XL | XXL | 3XL

**TOP**  
**JUBA**



**837NEGRO**  
**Gris oscuro-Negro-Naranja**  
Cinzento escuro-  
Preto-Laranja

Ajustable en la cintura  
Ajustável na cintura

Cierre cremallera  
Fecho zipper

Cierre de gancho y bucle  
Fecho de gancho y laço





**Interior de forro polar**  
Interior de forro polar



**Cortavientos en mangas**  
Corta-vento em manga

**Tira reflectante en los bolsillos**  
Tira refletora nos bolsos

**Ajustable en cintura con corchetes**  
Cintura ajustável com suportes

**833 Marino**  
Azul marinho

## 833 DALLAS

### CHALECO MULTIBOLSILLOS

- Poliéster pongee con PVC. Forro interior de forro polar y acolchado 100% poliéster.
- Cuatro bolsillos frontales con cierre gancho y bucle y uno con cierre de cremallera.
- Pequeña tira reflectante en los bolsillos.
- Bolsillo interior con cierre de gancho y bucle.
- Cierre frontal con cremallera.
- Ajustable en cintura con corchetes.

### COLETE MULTIBOLSOS

- Poliéster pongee con PVC. Forro interior de forro polar e acolchoado 100% poliéster.
- Quatro bolsos frontais com fecho em gancho y bucle e um com fecho de correr.
- Pequena tira refletora nos bolsos.
- Bolso interior com fecho de gancho y laço.
- Fecho de correr dianteiro.
- Cintura ajustável com suportes.



**Acolchado**  
Acolchoado



**Repelente al agua**  
Repelente de água



**Forro 220 g/m<sup>2</sup>**  
Forro 220 g/m<sup>2</sup>



**Acolchado 160 g/m<sup>2</sup>**  
Acolchoado 160 g/m<sup>2</sup>

Tallas: S | M | L | XL | XXL | 3XL



Vídeo

**Cortavientos en mangas**  
Corta-vento em manga



**860 Marino**  
Azul-marinho



## 860 WESTPORT

### CHALECO MULTIBOLSILLOS

- Algodón 100%, acolchado poliéster y forro de algodón.
- Tres bolsillos frontales con corchetes, dos bolsillos laterales con cremallera y dos bolsillos laterales con gancho y bucle, un bolsillo interior.
- Cortavientos en mangas.
- Cierre frontal con cremallera y botones a presión.

### COLETE MULTIBOLSOS

- Algodão 100%, acolchoado poliéster e forro de algodão.
- Três bolsos frontais com colchetes, dois bolsos com fecho de correr e dois bolsos laterais com gancho y bucle, um bolso interior.
- Corta-vento nas mangas.
- Fecho de correr dianteiro e botões de mola.



**Acolchado**  
Acolchoado



**Forro 135 g/m<sup>2</sup>**  
Forro 135 g/m<sup>2</sup>



**Acolchado 220 g/m<sup>2</sup>**  
Acolchoado 220 g/m<sup>2</sup>

Tallas: S | M | L | XL | XXL

**832 TEIDE****CHALECO MULTIBOLSILLOS**

- 80% poliéster / 20% algodón. Forro interior polar y acolchado de poliéster.
- Cuatro bolsillos externos, el superior izquierdo para móvil y uno interno.
- Cierre con cremallera y botones a presión.
- Cortavientos en mangas.

**COLETE MULTIBOLSOS**

- 80% poliéster / 20% algodão. Forro interior polar e acolchoado de poliéster.
- Quatro bolsos externos, o superior do lado esquerdo para telemóvel e um bolso interior.
- Fecho de correr dianteiro e botões de mola.
- Corta-vento nas mangas.

**Acolchado**  
Acolchoado**Forro 220 g/m<sup>2</sup>**  
Forro 220 g/m<sup>2</sup>**Acolchado 100 g/m<sup>2</sup>**  
Acolchoado 100 g/m<sup>2</sup>**Tallas: XS | S | M | L | XL | XXL****Interior de forro polar**  
Interior de forro polar**Multibolsillos**  
Multibolsos**832**  
**Marino**  
Azul marinho**882B REPORTERO BASIC****CHALECO MULTIBOLSILLOS**

- 80% poliéster / 20% algodón. Acolchado y forro interior de Nylon®.
- Cuatro bolsillos externos.
- Acabado liso.
- Cierre de cremallera y tapeta con botones a presión.
- Espalda más larga.
- Cortavientos en mangas.

**COLETE MULTIBOLSOS**

- 80% poliéster / 20% algodão. Acolchoado em forro interior de Nylon®.
- Quatro bolsos externos.
- Acabamento liso.
- Fecho de correr e tapeta com botões de mola.
- Costas mais compridas.
- Cortavento nas mangas.

**Acolchado**  
Acolchoado**Forro 50 g/m<sup>2</sup>**  
Forro 50 g/m<sup>2</sup>**Acolchado 200 g/m<sup>2</sup>**  
Acolchoado 200 g/m<sup>2</sup>**Tallas: XS | S | M | L | XL | XXL | 3XL****882B**  
**Marino**  
Azul marinho**Cortavientos en mangas**  
Corta-vento em manga**Espalda más larga**  
Costas mais compridas



**Cortavientos en mangas**  
Corta-vento em manga



**881**  
Blanco  
Branco

**881** **BAKER**

### CHALECO BÁSICO

- 100% Nylon®, acolchado y forro interior en poliéster.
- Cierre con cremallera frontal.
- Dos bolsillos externos abiertos y uno interior.
- Pespunteado con dibujo de rombos.
- Cintura elástica.
- Cortavientos en mangas.

### COLETE SIMPLES

- 100% Nylon®, acolchado y forro interior en poliéster.
- Fecho de correr dianteiro.
- Dois bolsos externos aberto e um interior.
- Pespontado com desenhos de losangos.
- Cintura elástica.
- Corta-vento nas mangas.



Acolchado  
Acolchoado



Acolchado 240 g/m<sup>2</sup>  
Acolchoado 240 g/m<sup>2</sup>

Tallas: XS | S | M | L | XL | XXL



**Costuras Termoselladas**  
Costura Termossoldadas



**885PU**  
Blanco  
Branco

**885PU** **BUTCHER**

### CHALECO SIN BOLSILLOS EXTERIORES

- 100% poliéster recubierto de PU.
- Forro interior y acolchado de poliéster.
- Costuras termosoldadas.
- Bolsillo interior.
- Cierre frontal con corchetes.

### COLETE SEM BOLSOS EXTERIORES

- 100% poliéster revestido com PU.
- Forro interior e acolchoado de poliéster.
- Costuras termosoldadas.
- Bolso interior.
- Fecho com colchetes dianteiro.



Acolchado  
Acolchoado



Costuras Termoselladas  
Costuras Termossoldadas



Acolchado 160 g/m<sup>2</sup>  
Acolchoado 160 g/m<sup>2</sup>

Tallas: XS | S | M | L | XL | XXL | 3XL

EN14058:2017



3  
X  
X  
X  
X





# ARRIVO

THERMAL  
JUBA

THERMAL  
JUBA

## »FRIO

CUALQUIER PERSONA QUE DESARROLLE UNA ACTIVIDAD AL AIRE LIBRE O EN CONDICIONES DESFAVORABLES, NECESITA »PROTECCIÓN FRENTE A BAJAS TEMPERATURAS, VIENTO, LLUVIA Y NIEVE ENTRE OTROS. EN »ESTE APARTADO HEMOS DIVIDIDO EN 3 CAPAS LAS DIFERENTES PRENDAS QUE MEJOR PROTEGEN EN ESTE TIPO DE SITUACIONES, »OFRECIENDO UNA PROTECCIÓN COMPLETA CONTRA ESTOS ELEMENTOS EXTERIORES.

## »FRIO

QUALQUER PESSOA QUE REALIZA UMA ATIVIDADE AO AR LIVRE OU EM CONDIÇÕES DESFAVORÁVEIS NECESSITA DE »PROTEÇÃO CONTRA TEMPERATURAS BAIXAS, VENTO, CHUVA E NEVE, ENTRE OUTROS. »NESTA SECÇÃO, AS DIFERENTES PEÇAS DE VESTUÁRIO SÃO DIVIDIDAS EM 3 CAMADAS QUE PROPORCIONAM A MELHOR PROTEÇÃO NESTE TIPO DE SITUAÇÕES, »PROPORCIONANDO UMA PROTEÇÃO COMPLETA CONTRA ESTES ELEMENTOS EXTERNOS.

THERMAL  
JUBA



**710DN 710GY UNDERWEAR**

**CAMISETA INTERIOR TÉRMICA**

· 65% viscosa de bambú, 30% Lyocell y 5% elastano.

**T-SHIRT INTERIOR TÉRMICA**

· 65% viscose de bambú, 30% Lyocell e 5% elastano.



Elástico  
Elástico



Ligero  
Ligeira



Transpirable  
Respirável



180 g/m<sup>2</sup>  
180 g/m<sup>2</sup>

Tallas: S | M | L | XL



Nuevo embalaje  
Nova embalagem



**710DN**  
Azul marino  
Azul marinho



**710GY**  
Gris  
Cinzento

**MODERATE**  
FRÍO MODERADO



**711DN 711GY UNDERWEAR**

**PANTALÓN INTERIOR TÉRMICO**

· 65% viscosa de bambú, 30% Lyocell y 5% elastano.

**CALÇAS INTERIORES TÉRMICAS.**

· 65% viscose de bambú, 30% Lyocell e 5% elastano.



Elástico  
Elástico



Ligero  
Ligeira



Transpirable  
Respirável

Tallas: S | M | L



Nuevo embalaje  
Nova embalagem



**711DN**  
Azul marino  
Azul marinho



**711GY**  
Gris  
Cinzento



730DN CONJUNTO

NEW 732DN CAMISETA

### CAMISETA Y PANTALÓN INTERIOR TÉRMICO

- 100% poliéster de 180 gr/m<sup>2</sup>.
- Camiseta muy ligera y ajustable.
- Tejido Cool-dry transpirable que ayuda a expulsar la sudoración y elástico que hace que la prenda sea muy flexible.
- Espalda más larga cubre riñones.
- Tejido doble en puños y cuello.
- Corte con mangas en ranglán que permite mayor libertad de movimientos.
- Embalaje individual para punto de venta.

### CAMISOLA E CALÇAS TÉRMICAS INTERIORES

- 100% poliéster 180 gr / m<sup>2</sup>.
- Camiseta muito ligeira e ajustável.
- Tecido fresco-seco e respirável que ajuda a expelir a transpiração e elástico que torna a peça muito flexível.
- As costas mais longas cobrem os rins.
- Ponto duplo nos punhos e gola.
- Corte com mangas raglan que permite maior liberdade de movimentos.
- Embalagem individual para ponto de venda.



Elástico  
Elástico



Ligero  
Ligeira



Transpirable  
Respirável



Térmica  
Térmico



180 g/m<sup>2</sup>  
180 g/m<sup>2</sup>

Tallas: S | M | L | XL | XXL



730DN Estas prendas se comercializan conjuntamente  
730DN Estas peças são comercializadas conjuntamente



730DN  
Marino  
Azul marinho



Nuevo embalaje  
Nova embalagem

730DN

INTERMEDIO  
FRÍO INTERMEDIO



732DN  
Marino  
Azul marinho



Nuevo embalaje  
Nova embalagem



732DN

### TEJIDO | TECIDO COOLDRY

Ayuda a expulsar la humedad y el sudor de la piel hacia la capa externa, facilitando así la evaporación y manteniendo siempre la piel fresca y seca.

Ajuda a expulsar a humidade e o suor da pele para a capa externa, facilitando assim a evaporação e mantendo sempre a pele fresca e seca.

**720GY 721GY UNDERWEAR**

**CAMISETA Y PANTALÓN INTERIOR TÉRMICO**

- 55% algodón, 40% fibra sintética de soja, 5% elastano.
- Elástico ajustable en la muñeca.
- Espalda más larga cubre riñones.

**T-SHIRT E CALÇAS INTERIOR TÉRMICA**

- 55% algodão, 40% fibra sintética de soja, 5% elastano.
- Elástico ajustável no punho.
- Costas mais compridas cobrem os rins..



Elástico  
Elástico



Transpirable  
Respirável



Ligero  
Ligeira

Tallas: S | M | L

**EXTREME  
FRÍO EXTREMO**



**720GY**  
Gris oscuro  
Cinza escuro



**721GY**  
Gris oscuro  
Cinza escuro

Con felpa interior muy suave, espalda más larga  
Com forro interior muito macio, costas mais compridas



Nuevo embalaje  
Nova embalagem

Estas prendas se venden por separado.  
Eles vendido separadamente.

**740DN TECHNICAL**

KASUAL  
JUBA

**CAMISETA TÉRMICA**

- 73% poliéster / 22% poliamida ion / 5% lycra.
- Tejido ionizado de plata antibacteriano para erradicar el olor.
- Sin costuras.
- Diseño ergonómico de todas sus zonas más estratégicas
- Comodidad y efectividad garantizadas.

**T-SHIRT TÉRMICA**

- 73% poliéster / 22% poliamida ion / 5% lycra.
- Tecido ionizado de prata antibacteriana para eliminar o odor.
- Sem costuras.
- Desenho ergonómico de todas as zonas mais estratégicas
- Comodidade e efetividade garantidas.



Elástico  
Elástico



Ligero  
Ligeira



Transpirable  
Respirável



Antibacterias  
Antibacteriana

Tallas: S | M | L | XL



**740DN**  
Marino  
Azul marinho

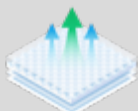

**TEJIDO | TECIDO ACTIVE PRO**

Tejido inteligente de regulación térmica y evacuación del sudor que se adapta a las condiciones ambientales y garantiza un óptimo confort.

Tecido inteligente de regulação térmica e eliminação do suor que se adapta ás condições ambientais e garante um ótimo conforto.



**899DN**  
**Marino**  
Azul marinho

**Refuerzo en  
hombros y codos**  
Reforço nos ombros  
e cotovelos



**899B**  
**Negro**  
Preto

**899B** **899DN** **ORION**

### JERSEY DE PUNTO CON REFUERZOS

- 100% acrílico de 550 g/m<sup>2</sup>.
- Cremallera hasta el pecho.
- Refuerzo en hombros y codos.
- Bolsillo frontal superior con tapeta y cierre de gancho y bucle.

### SWEATSHIRT COM REFORÇOS

- 100% acrílico de 550 g/m<sup>2</sup>.
- Fecho de correr até ao peito.
- Reforço nos ombros e cotovelos.
- Bolso frontal superior com carcela e fecho de gancho y laço.



550 g/m<sup>2</sup>  
550 g/m<sup>2</sup>



Vídeo

Tallas: S | M | L | XL | XXL | 3XL

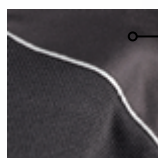

**Refuerzo en hombro  
con reflectante**  
Reforços nos ombros  
com detalhes reflectantes

**Tejido  
interior polar.**  
Tecido  
polar interno.

**2899B**  
**Negro con detalles  
reflectantes**  
Preto com detalhes  
reflexivos

**Cordón en la parte  
inferior para  
mayor ajuste.**  
Cordão na parte  
inferior para  
melhor ajuste.



**2899B** **COLUMBUS** **KASUAL**  
**JUBA**

### JERSEY CON REFUERZOS

- 100% poliéster de 400 g/m<sup>2</sup>.
- Refuerzos en hombros de Poliéster Oxford.
- Cierre con cremallera hasta el pecho.
- Bolsillo superior con cierre de cremallera.
- Cordón elástico inferior para mayor ajuste.

### CAMISOLA COM REFORÇOS

- 100% poliéster de 400 g/m<sup>2</sup>.
- Reforços nos ombros em Poliéster Oxford.
- Fecho de correr até ao peito.
- Bolso superior também com fecho de correr.
- Cordão elástico em baixo para um melhor ajuste.



400 g/m<sup>2</sup>  
400 g/m<sup>2</sup>



Vídeo

Tallas: S | M | L | XL | XXL | 3XL



## 897 SPLENDOR

### SUDADERA CON FORRO POLAR

- 100% poliéster de 280 gr/m<sup>2</sup>.
- Tejido de forro polar interior.
- Cremallera central hasta el pecho.
- Bolsillos laterales con cierre cremallera.
- Cuello y puños elásticos.

### SWEATSHIRT COM FORRO POLAR

- 100% poliéster de 280 gr/m<sup>2</sup>.
- Tecido polar interno .
- Fecho zíper central até ao peito.
- Bolsos laterais com fecho zíper.
- Colarinho e punhos elásticos.



280 g/m<sup>2</sup>  
280 g/m<sup>2</sup>



Video

Tallas: XS | S | M | L | XL | XXL | 3XL

**Forro polar interior**  
Forro polar interior



**897**  
**Azul marino / Naranja**  
Azul marinho / Laranja

## 2890 ARTIC

KASUAL  
JUBA

### JERSEY DE FORRO POLAR

- 100% poliéster de forro polar de 160 g/m<sup>2</sup>.
- Cremallera hasta el pecho.
- Cinta ajustable en puños y cintura.

### CAMISOLA DE FORRO POLAR

- 100% poliéster de forro polar com 160 g/m<sup>2</sup>.
- Fecho de correr até meio do peito.
- Alça ajustável nos punhos e cintura.



Ligero  
Ligeira



Elástico  
Elástico



160 g/m<sup>2</sup>  
160 g/m<sup>2</sup>

Tallas: S | M | L | XL | XXL | 3XL

**2890R**  
**Rojo**  
Vermelho

**2890DN**  
**Marino**  
Azul marinho

**2890G**  
**Gris**  
Cinzento



## 1851DN SAILOR

### CAZADORA ACOLCHADA

- 100% Nylon® / PU, forro interior 100% poliéster, acolchado 100% poliéster.
- Tres bolsillos frontales con cierre de cremallera y bolsillo interior con cierre de gancho y bucle.
- Puño elástico de punto para mayor ajuste.
- Dispone de cremallera interior para serigrafía.

### BLUSÃO ACOLCHOADO

- 100% Nylon® / PU, forro interior 100% poliéster, acolchado 100% poliéster.
- Três bolsos de correr frontais e um bolso interior com fecho de gancho y laço.
- Punho elástico para maior ajuste.
- Dispõe de um fecho interior para serigrafia.



Acolchado  
Acolchoado



Acolchado 200 g/m²  
Acolchoado 200 g/m²



Vídeo

Tallas: S | M | L | XL | XXL | 3XL

**KASUAL JUBA**

**Forro polar interior**  
Forro polar interior

**1851DN Marino**  
Azul marinho

**Elásticos en los laterales**  
Elástico nas laterais



TRIPLE CAPA TRIPLA CAMADA

## 2891 RIVER

**KASUAL JUBA**

### CHAQUETA CORTAVIENTOS

- 94% poliéster - 6% elastano + TPU + capa interior.
- Impermeabilidad: 8000MM
- Transpirabilidad: 600 MVP
- Triple capa con membrana TPU.
- Cierre frontal con cremallera y gancho y bucle.
- Cuatro bolsillos frontales con cierre de cremallera.

### CASACO CORTA-VENTO

- 94% poliéster - 6% elastano + TPU + camada interior.
- Impermeabilidade: 8000MM.
- Respirabilidade: 600 MVP.
- Tripla camada com membrana TPU.
- Fecho frontal com fecho de correr e gancho y laço.
- Quatro bolsos frontais com fecho de correr.



Cortavientos  
Corta-vento



Transpirable  
Respirável



Tejido Impermeable  
Tecido Impermeável



Ligero  
Ligeira

Tallas: M | L | XL | XXL | 3XL



Vídeo



**Capucha fija con cordón elástico ajustable**  
Capuz fixo cordão com elástico ajustável

**Detalles reflectantes**  
Detalhes reflexivos

**Tejido cortavientos**  
Tecido corta-ventos

**Puño con cierre de cinta ajustable**  
Punho de fechamento de alça ajustável

**2891 Verde**  
Verde





## 878 TIMBER

### PARKA COM MANGAS DESMONTÁVEIS

- Poliéster pongee sobre recubrimiento de PVC.
- Forro polar interior.
- Cierre con cremallera y corchetes.
- Cuatro bolsillos frontales, un bolsillo doble y uno interior.
- Capucha interna con cierre ajustable.

### PARKA COM MANGAS DESMONTÁVEIS

- Poliéster pongee em revestimento de PVC.
- Forro polar interior.
- Fecho zíper e colchetes.
- Quatro bolsos frontais, um bolso duplo e um interior.
- Capuz interno com fecho ajustável.



Repelente al agua  
Repelente de água



Forro 280 g/m<sup>2</sup>  
Forro 280 g/m<sup>2</sup>



Acolchado 140 g/m<sup>2</sup>  
Acolchoado 140 g/m<sup>2</sup>



Video

Tallas: S | M | L | XL | XXL | 3XL



Mangas desmontables  
Mangas desmontáveis

Forro polar interior  
Forro polar interior



878  
Marino  
Azul Marino

## 827 AKILES

### CAZADORA CORTAVIENTOS

- 100% poliéster ripstop recubierto de PU termoplástico de tejido cortavientos.
- Impermeabilidad: 5000 MM.
- Transpirabilidad: 800 MVP.
- Tres bolsillos frontales con cierre de cremallera.
- Cordón ajustable en la parte inferior.
- Puño con cierre ajustable.

### BLUSÃO CORTA-VENTO

- 100% poliéster ripstop revestido de PU termoplástico de tecido corta-vento.
- Impermeabilidade: 5000 MM.
- Respirabilidade: 800 MVP.
- Três bolsos dianteiros com fecho de correr.
- Cordão ajustável na parte inferior.
- Punho com fecho ajustável.



Cortavientos  
Corta-vento



Transpirable  
Respirável



Repelente al agua  
Repelente de água



300 g/m<sup>2</sup>  
300 g/m<sup>2</sup>

Tallas: S | M | L | XL | XXL | 3XL

HASTA FIN DE EXISTENCIAS ATÉ O FIM DO EXISTÊNCIAS

Repelente al agua  
Repelente de água

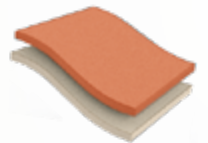

DOS CAPAS DUAS CAMADAS

827  
Negro  
Preto

Cremallera impermeable  
Fecho de correr impermeável





**NEW 2910 CANADA**

**PARKA ACOLCHADA IMPERMEABLE**

- 100% poliéster.
- Capucha oculta en el interior del cuello.
- Puños ajustables con cinta de autocierre.
- Cierre frontal con cremallera y botones a presión.
- Tres bolsillos delanteros con cierre de cremallera, dos frontales y uno en el pecho.
- Bolsillo interior.
- Certificada con la normativa EN343:2019 protección contra la lluvia.

**PARKA ACOLCHOADA IMPERMEÁVEL**

- 100% poliéster.
- Capuz oculto no interior do pescoço.
- Punho de fechamento de alça ajustável.
- Fecho de correr dianteiro e botões de pressão.
- Três bolsos dianteiros com fecho de correr, dois bolsos frontais e um no peito.
- Bolso interior.
- Certificado com os regulamentos EN343:2019 proteção contra a Chuva.



Acolchado  
Acolchado



Impermeable  
Impermeável



Acolchado 160 g/m<sup>2</sup>  
Acolchado 160 g/m<sup>2</sup>

EN 343:2019



Tallas: S | M | L | XL | XXL | 3XL

**Capucha oculta interior**

Capuz interno oculto

**Cuello de forro polar**

Gola com forro polar

**2910**

Gris oscuro  
Cinza escuro



**Puño con cierre de cinta ajustable**

Punho de fechamento de alça ajustável

**Capucha interior**

Capuz interno

**Tiras reflectantes**

Tiras reflexivas

**820AZUL**

Marino  
Azul marinho



**Elástico en la parte trasera**

Elástico nas costas

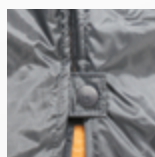

**Lateral con corchete**

Lado com gancho



**820AZUL VIANA**

**PARKA BÁSICA ACOLCHADA**

- Poliéster sobre recubrimiento de PVC con acolchado y forro de poliéster.
- Tiras reflectantes en el pecho.
- Elástico en la zona de la espalda.
- Laterales abiertos con cierre de corchete a presión.
- Bolsillos frontales con tapeta.
- Puños elásticos ajustables con botón a presión.
- Bolsillo interior.

**PARKA BÁSICA ACOLCHOADA**

- Poliéster sobre revestimiento de PVC con acolchado e forro de poliéster.
- Tiras reflexivas no peito.
- Elástico na região posterior.
- Laterais abertos com fecho de pressão.
- Bolsos frontais com aba.
- Punhos elásticos ajustáveis com botão de pressão.
- Bolso interno.



Acolchado  
Acolchado



Acolchado 160 g/m<sup>2</sup>  
Acolchado 160 g/m<sup>2</sup>



Video

Tallas: S | M | L | XL | XXL | 3XL

## 2898 APOLO

### CHAQUETA DE PUNTO ACOLCHADA

- Nailon (tejido negro) y 100% poliéster (tejido gris) de 380 g/m<sup>2</sup>.
- Acolchado frontal.
- Cierre frontal de cremallera.
- Dos bolsillos laterales con cierre de cremallera.
- Bolsillo interior.

### CASACO DE MALHA ACOLCHOADA

- Nylon® (tecido preto) e 100% poliéster (tecido cinzento) de 380 g/m<sup>2</sup>.
- Acolchoada frontal.
- Fecho de correr frontal.
- Dois bolsos laterais com fecho de correr.
- Bolso interno.



Acolchado  
Acolchoado



Punto 380 g/m<sup>2</sup>  
Malha 380 g/m<sup>2</sup>



Acolchado 200 g/m<sup>2</sup>  
Acolchoado 200 g/m<sup>2</sup>



Video

Tallas: S | M | L | XL | XXL | 3XL

**KASUAL  
JUBA**

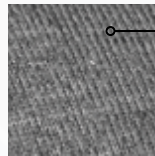

Tejido de punto  
Tecido de malha



Acolchado  
Acolchoado

2898  
Gris  
Cinzento

## 2894 TIFÓN

### CHAQUETA CORTAVIENTOS

- Nailon/PU (acolchado) y 100% poliéster de tejido cortavientos.
- Doble capa
- Acolchada
- Cierre frontal de cremallera.
- Dos bolsillos laterales con cierre de cremallera.

### CASACO CORTA-VENTO

- Nylon®/PU (acolchoado) e 100% poliéster de tecido corta-vento.
- Dupla camada
- Acolchoado
- Fecho de correr frontal.
- Dois bolsos laterais com fecho de correr.



Acolchado  
Acolchoado



Cortavientos  
Corta-vento



Video

Tallas: S | M | L | XL | XXL | 3XL

**KASUAL  
JUBA**

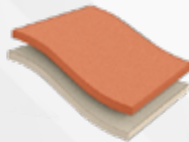

DOS CAPAS DUAS CAMADAS



2894  
Marino  
Azul marinho



**Tejido cortavientos**  
Tecido corta-vento



TRIPLE CAPA TRIPLA CAMADA



Tejido de punto  
Tecido de malha

**2895**  
**Azul jaspeado-Negro**  
Azul-Preto



Puño elástico de lycra®  
Punho elástico de lycra®

**2895** KOHALA

### CHAQUETA CORTAVIENTOS

- 100% poliéster + membrana TPU + forro micro polar interior de 380 gr.
- Impermeabilidad: 8000MM
- Transpirabilidad: 600 MVP
- Tejido exterior de punto.
- Tejido cortavientos en laterales.
- Tres bolsillos frontales con cierre de cremallera.
- Espalda más larga.

### CASACO CORTA-VENTO

- 100% poliéster + membrana TPU + revestimiento interno micropolar de 380 gr.
- Impermeabilidad: 8000MM.
- Respirabilidad: 600 MVP.
- Tejido externo de malha.
- Tecido à prova de vento nas laterais.
- Três bolsos frontais com fecho de correr.
- Costas mais largas.



Cortavientos  
Corta-vento



Transpirable  
Respirável



Tejido Impermeable  
Tecido Impermeável

Tallas: S | M | L | XL | XXL | 3XL

KASUAL  
JUBA

**2967** ATRIUM

### CHAQUETA CORTAVIENTOS

- 90% poliéster / 10% algodón (tejido gris) y 94% poliéster 6% elastano (tejido negro) e interior de 100% poliéster.
- Impermeabilidad: 8000MM
- Transpirabilidad: 800 MVP
- Triple capa con membrana TPU.
- Tres bolsillos frontales, cierre de cremallera.
- Puño elástico de lycra® para mayor ajuste en la muñeca.

### CASACO CORTA-VENTO

- 90% poliéster / 10% algodão (tecido cinzento) e 94% poliéster 6% elastano (tecido preto) e interior 100% poliéster.
- Impermeabilidad: 8000MM.
- Respirabilidad: 800 MVP.
- Tripla camada com membrana TPU.
- Três bolsos frontais com fecho de correr.
- Punho elástico de lycra® para maior ajuste nos pulsos.



Cortavientos  
Corta-vento



Transpirable  
Respirável



Tejido Impermeable  
Tecido Impermeável



Video

Tallas: S | M | L | XL | XXL | 3XL | 4XL

KASUAL  
JUBA



TRIPLE CAPA TRIPLA CAMADA

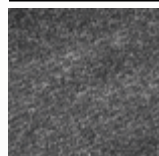

Tejido de punto  
Tecido de malha

**2967**  
**Gris Oscuro-Negro**  
Cinza escuro-Preto



Puño elástico de lycra®  
Punho elástico de lycra®





## 3894 KAMALEÓN

### CHAQUETA CORTAVIENTOS

- 94% poliéster y 6% elastano + TPU + Forro micropolar de 300 gr.
- Impermeabilidad: 8000MM
- Transpirabilidad: 800 MVP
- Triple capa con membrana TPU.
- Tres bolsillos frontales con cierre de cremallera.
- Puño elástico de lycra® para mayor ajuste en muñeca.
- Refuerzo en hombros y laterales.

### CASACO CORTA-VENTO

- 94% poliéster y 6% elastano + TPU + forro de micropolar 300 gr.
- Impermeabilidade: 8000MM.
- Respirabilidade: 800 MVP.
- Tripla camada com membrana TPU.
- Três bolsos frontais com fecho de correr.
- Punho elástico de lycra® para maior ajuste nos pulsos.
- Com reforços nos ombros e lados



Cortavientos  
Corta-vento



Transpirable  
Respirável



Tejido Impermeable  
Tecido Impermeável



Video

Tallas: S | M | L | XL | XXL | 3XL

KASUAL  
JUBA



TRIPLE CAPA TRIPLA CAMADA



Refuerzo en hombros  
Reforços nos ombros

3894

Camuflaje  
Camuflagem



Puño elástico de lycra®  
Punho elástico de lycra®



## 894 W894 ASTON

### CHAQUETA CORTAVIENTOS

- 96% poliéster / 4% elastano de triple capa de 330 gr/m<sup>2</sup>.
- Impermeabilidad: 8000MM
- Transpirabilidad: 800 MVP
- Forro micro polar interior.
- Cierre frontal con cremallera.
- Puño elástico.
- Tres bolsillos frontales con cierre de cremallera.
- Ajustable inferior con goma elástica.

### CASACO CORTA-VENTO

- 96% poliéster / 4% elastano de tripla camada de 330 gr/m<sup>2</sup>.
- Impermeabilidade: 8000MM.
- Respirabilidade: 800 MVP.
- Forro micropolar interior.
- Fecho frontail de correr.
- Punho elástico.
- Três bolsos frontais com fecho de correr.
- Inferior ajustável com elástico.



TRIPLE CAPA TRIPLA CAMADA

W894RY  
(STOCK M Y L)  
Azulina-Negro  
Azulado-Preto

W894B  
(STOCK M Y L)  
Negro  
Preto



Cortavientos  
Corta-vento



Transpirable  
Respirável



330 g/m<sup>2</sup>  
330 g/m<sup>2</sup>



Tejido Impermeable  
Tecido Impermeável



Tallaje de mujer  
Cola de mulheres



Video

Tallas 894RY: L | XL | XXL

Tallas W894ROJO: S | M | L

HASTA FIN DE EXISTENCIAS ATÉ O FIM DO EXISTÊNCIAS

W894DN  
(STOCK M Y L)  
Marino-Negro  
Azul marinho-Preto



W894ROJO  
Rojo-Negro  
Vermelho-Preto

**NEW 894NEW ASTON**

**CHAQUETA CORTAVIENTOS**

- 96% poliéster / 4% elastano de 330 gr/m<sup>2</sup>.
- Impermeabilidad: 8000MM
- Transpirabilidad: 800 MVP
- Forro micro polar interior y membrana TPU.
- Tejido de triple capa.
- Puño ajustable interior y cierre ajustable en el exterior.
- Dos bolsillos frontales con cremallera.
- Elástico interior ajustable en la cadera.

**CASACO CORTA-VENTO**

- 96% poliéster / 4% elastano de 330 gr/m<sup>2</sup>.
- Impermeabilidad: 8000MM.
- Respirabilidad: 800 MVP.
- Forro micro polar interior e membrana TPU.
- Tejido de tripla camada.
- Punho ajustável interior e fecho ajustável no exterior.
- Dois bolsos frontais com fecho.
- Elástico interior ajustável na cintura.



**Cortavientos**  
Corta-vento



**Transpirable**  
Respirável



**330 g/m<sup>2</sup>**  
330 g/m<sup>2</sup>



**Tejido Impermeable**  
Tecido Impermeável

Tallas: S | M | L | XL | XXL | 3XL

**894DNNEW**  
**Marino**  
Azul marinho



**Puño elástico**  
Punho elástico

**Cordón ajustable**  
Cordão ajustável

**Forro micro polar interior**  
Forro micropolar interno



**TRIPLE CAPA** TRIPLA CAMADA



**894BNEW**  
**Negro**  
Preto

**1894 VENTUS**

**CHAQUETA CORTAVIENTOS**

- 94% poliéster / 6% elastano de doble capa de 270 gr/m<sup>2</sup>.
- Forro micropolar interior.
- Puño con cierre ajustable.
- Cierre frontal de cremallera.
- Tres bolsillos frontales con cierre cremallera.

**CASACO CORTA-VENTO**

- 94% poliéster / 6% elastano de dupla camada de 270 gr/m<sup>2</sup>.
- Forro micropolar interior.
- Punho com fecho ajustável.
- Fecho dianteiro de correr.
- Três bolsos frontais com fecho de correr.



**Cortavientos**  
Corta-vento



**Transpirable**  
Respirável



**270 g/m<sup>2</sup>**  
270 g/m<sup>2</sup>



**Vídeo**

Tallas: S | M | L | XL | XXL | 3XL

**1894B**  
**Negro**  
Preto



**Puño con cierre ajustable**  
Punho com fecho ajustável



**DOBLE CAPA** DUPLA CAMADA



**1894DN**  
**Marino**  
Azul marinho

## 1890DN PEGASUS

### CHAQUETA POLAR BÁSICA

- 100% poliéster polar de 240 g/m<sup>2</sup>.
- Cierre de cremallera frontal.
- Dos bolsillos laterales con cremallera.
- Puño elástico.
- Ajuste en cintura con cordón.

### CASACO POLAR BÁSICA

- 100% poliéster polar de 240 g/m<sup>2</sup>.
- Fecho de correr frontais.
- Dos bolsos frontais com fecho zíper.
- Punho elástico.
- Ajuste na cintura com cordão.



240 g/m<sup>2</sup>  
240 g/m<sup>2</sup>

Tallas: S | M | L | XL | XXL | 3XL

**1890DN**  
Azul marino  
Azul-marinho

Puño elástico  
Punho elástico



## CC890MARINO

Cubre cuellos forro polar  
Gola polar

Talla: Única



**CC890MARINO**  
Azul marino  
Azul-marinho

## 890 HYMALAYA

### CHAQUETA POLAR

- 100% poliéster polar de 330 gr/m<sup>2</sup>.
- Forro interior de poliéster.
- Cierre frontal con cremallera.
- Dos bolsillos laterales con cremallera y uno interior.
- Puño elástico.
- Ajuste en cintura con cordón.
- Apertura para serigrafía.

### CASACO POLAR

- 100% poliéster polar de 330 gr/m<sup>2</sup>.
- Forro interior de poliéster.
- Fecho de correr dianteiro.
- Dois bolsos laterais com fecho de correr e um interior.
- Punho elástico.
- Ajuste na cintura com cordão.
- Fecho interior para serigrafía.



330 g/m<sup>2</sup>  
330 g/m<sup>2</sup>



Tallaje de mujer  
Cola de mulheres

Tallas 890: XS | S | M | L | XL | XXL | 3XL

Tallas W890MARINO: S | M | L



**890GRIS**  
Gris  
Gris



**890MARINO/W890MARINO**  
Azul marino  
Azul-marinho



**CHJT724**

**Marino-naranja**  
Azul marinho-Laranja



Capucha desmontable  
Capuz desmontável

Elástico en el cuello  
Pescoço elástico

Ajuste en la cintura  
Ajuste na cintura



Camiseta interior de regalo  
T-Shirt interior de presente



Reflectante 3M® Scotchlite™  
Refletor 3M® Scotchlite™

Puño elástico  
Punho elástico



Acolchado  
Acolchoado



Transpirable  
Respirável



Bandas reflectantes/ Acolchado interior  
Faixas refletoras/ Acolchoado interior

EN 342:2017



0,354 (B)  
2  
X

Tallas: P(S) | M | G(XL-XXL) | E(3XL) | EG(4XL)

**CHJT270**

**Marino**  
Azul marinho



Cintura alta  
Cintura alta

Cintura elástica  
Cintura elástica



Pantalón interior de regalo  
Calças interior de presente



Reflectante 3M® Scotchlite™  
Refletor 3M® Scotchlite™

Cremallera exterior  
Zipper exterior



Acolchado  
Acolchoado



Transpirable  
Respirável



Bandas reflectantes/ Acolchado interior  
Faixas refletoras/ Acolchoado interior

EN 342:2017



0,354 (B)  
2  
X

Tallas: M | G(XL-XXL) | E(3XL) | EG(4XL)

**CHJT724 CHOIVA**

### PARKA BICOLOR

- 100% Poliamida con forro e acolchado interior de poliéster de 3M® Thinsulate.
- Cierre frontal de cremallera, cuello con gancho y bucle.
- Capucha desmontable con gancho y bucle.
- Cinta elástica en su interior para mayor ajuste de la cara, evita la entrada de frío, en el exterior cordón ajustable.
- Cuatro bolsillos frontales con cierre de tapeta, los de la parte inferior con acceso al bolsillo por la parte lateral.
- Cintura con tira elástica para mayor ajuste.
- Tira de tejido reflectante de 3M® Scotchlite™ en la manga, encima una cinta fotoluminiscente para mayor visibilidad.
- Camiseta interior de regalo.

### PARKA BICOLOR

- 100% poliamida como forro e acolchoado interior em poliéster de 3M® Thinsulate.
- Fecho de correr dianteiro e gola em gancho y laço.
- Capuz desmontável com gancho y laço.
- Tira elástica no seu interior para un maior ajuste à cara e assim evitar a entrada de frío e no exterior tem um cordão ajustável.
- Quatro bolsos dianteiros com fecho com aba, os da parte inferior por sua vez permitem aceder ao bolso pela parte lateral.
- Cintura com tira elástica para un melhor ajuste de peça.
- Tira de tecido reflector de 3M® Scotchlite™ nas mangase por cima uma tira fotoluminosa que advertiria a presença do utilizador em visibilidade.
- T-shirt interior de presente.

**CHJT270 CHOIVA**

### PANTALÓN CON TIRANTES ELÁSTICOS AJUSTABLES

- 100% Poliamida con forro e acolchado interior de poliéster de 3M® Thinsulate.
- Cintura alta en la espalda hasta la zona de los omóplatos, mayor protección zona lumbar.
- Cierre frontal con cremallera con una tapeta.
- Tira elástica en la cintura que cierra mediante un gancho y bucle para evitar la pérdida de calor.
- El lateral exterior de la pierna posee una cremallera protegida por una tapeta interior.
- Bolsillo abierto en la parte trasera.
- Reflectante 3M® Scotchlite™ en ambas piernas, cinta de tejido fotoluminiscente para mayor visibilidad.
- Tirantes elásticos ajustables.

### CALÇAS COM DISPÕE DE ALÇAS ELÁSTICAS AJUSTÁVEIS

- 100% poliamida como forro e acolchoado interior em poliéster de 3M® Thinsulate.
- Cintura alta prolonga a sua altura até à zona das omoplatas, maior proteção lombar.
- Fecho de correr dianteiro protegido por aba.
- Tira elástica que fecha através de um gancho y laço para, deste modo, evitar a perda de calor.
- A lateral exterior das pernas possui um fecho de correr protegida por uma aba interior.
- Possui um bolso aberto na parte traseira.
- Bandas de tecido reflector 3M® Scotchlite™ em ambas as pernas e por cima uma tira de tecido fotoluminoso que advertiria da presença do utilizador em visibilidade.
- Alças elásticas ajustáveis.

## CH322 CHOIVA

### PARKA ACOLCHADA CON FORRO INTERIOR

- 65% Poliamida / 35% poliuretano, forro interior de poliéster / poliolefina, acolchado de 3M® Thinsulate.
- Cierre con cremallera frontal con tapeta y botones a presión.
- Dos bolsillos con tapeta y cierre de gancho y bucle a la altura del pecho.
- El cuello de tejido de "mutón" ajustable mediante gancho y bucle.
- Banda interior de material de punto elástico en la cintura.
- Puño elástico interior de punto en las mangas.

### PARKA ACOLCHADA COM FORRO INTERIOR

- 65% Poliamida / 35% poliuretano com forro interior de poliéster / poliolefina com acolchoado de 3M® Thinsulate.
- Fecho de correr dianteiro com aba e botões de pressão.
- Dois bolsos com aba e fecho em gancho y laço situado à altura do peito.
- A gola de tecido "mutón" é ajustável através de uma tira de gancho y laço.
- No interior e à altura da cintura dispõe de uma banda de material de malha elástica.
- As mangas dispõem de um punho elástico interior em malha.

EN 342:2017



0,319 (B)  
3  
wp

EN 343:2019



4  
1  
X

Cuello "mutón" ajustable con gancho y bucle  
Gola de "mutón" e ajustável com gancho y laço

CH322

Marino

Azul marinho



Puño elástico interior  
Punho elástico interior



Acolchado  
Acolchoado



Costuras Termoselladas  
Costuras Termossoldadas



Acolchado interior  
Acolchoado interior



Tallas: M | G(XL-XXL) | E(3XL) | EG(4XL)

## CH225 CHOIVA

### PANTALÓN CON TIRANTES ELÁSTICOS AJUSTABLES

- 65% Poliamida / 35% poliuretano, forro interior de poliéster / poliolefina, acolchado de 3M® Thinsulate.
- Forro interior y acolchado.
- Cintura alta hasta la zona de los omoplatos, mayor protección de la zona lumbar.
- Cierre con cremallera frontal con tapeta y botones a presión.
- Dos bolsillos con tapeta y cierre de gancho y bucle en la parte frontal.
- Fuelle interior, con cremallera y trabillas de cierre de gancho y bucle en la parte inferior de la pierna para un mejor ajuste.
- Tirantes elásticos ajustables.

### CALÇAS COM DISPÕE DE ALÇAS ELÁSTICAS AJUSTÁVEIS

- 65% Poliamida / 35% poliuretano com forro interior de poliéster / poliolefina com acolchoado de 3M® Thinsulate.
- Forro interior acolchoado.
- Cintura alta que nas costas prolonga a sua altura até à zona das omoplatas para alcançar uma maior proteção na zona lombar.
- Fecho de correr dianteiro com aba e botões de pressão.
- Na parte da frente tem dois bolsos com aba e fecho de gancho y laço.
- A parte inferior da perna inclui um fole interior, com fecho de correr e melilhas com fecho de gancho y laço para um melhor ajuste.
- Alças elásticas ajustáveis.

CH225

Marino

Azul marinho

EN 342:2017



0,319 (B)  
3  
wp

EN 343:2019



4  
1  
X

Fuelle interior  
Fole interior



Acolchado  
Acolchoado



Acolchado interior  
Acolchoado interior

Cintura alta  
Cintura alta



Tallas: M | G(XL-XXL) | E(3XL) | EG(4XL)



**CHPL309**  
Marino  
Azul marinho



**CHPL312**  
Azul celeste-  
Azul marino  
Azul celeste-  
azul marinho



**CHPL309** **CHPL312** **CHOIVA**

### PARKA ACOLCHADA CON FORRO INTERIOR

- Poliuretano / poliamida, forro interior 100% polietileno.
- Cierre frontal con cremallera, tapeta y botones a presión.
- Capucha interior fija oculta con cierre de botones a presión.
- Dos bolsillos frontales con tapeta y uno interior con cierre de gancho y bucle.
- Puño interior con cinta elástica a modo de cortavientos.
- Cordón en la parte inferior para un mejor ajuste de la prenda.

### PARKA ACOLCHOADA COM FORRO INTERIOR

- Poliuretano / poliamida com forro interior 100% polietileno.
- Fecho de correr dianteiro, aba e botões de pressão.
- Dispõe de capuz interior fixo oculto com fecho de botões de pressão.
- Dispõe de dois bolsos frontais com aba e um interior com fecho em gancho y laço.
- Levam um punho interior com tira elástica para um maior ajuste da peça.



**Acolchado**  
Acolchoado



**Costuras Termoselladas**  
Costuras Termossoldadas

Tallas: S | M | L | XL | XXL | 3XL

EN 14058:2017



EN 343:2019



### BARRERA ANTIHUMEDAD BARREIRA ANTI-HUMIDADE



**Cuello / Colarinho**  
**Alojamiento capucha**  
Espaço para capuz

### INTERIOR PRENDA / INTERIOR DA PEÇA



**Forro acolchado / Forro acolchoado**  
**Barrera antihumedad efecto mecha**  
Barreira anti-humidade para eliminar a absorção de água

### FORRO / FORRO



**Acolchado por microfusión**  
Acolchoado por microfusão

**Puño cortaviento**  
Punho corta-vento

**Bolsillo tipo cartera**  
Bolso tipo carteira

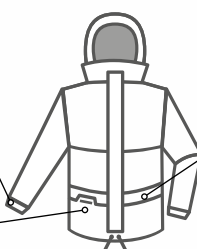

**Tapa bolsillo**  
Bolsos com aba





CHUVIA

## »LLUVIA

DURANTE LA JORNADA LABORAL EN EXTERIOR PUEDE HABER DÍAS LLUVIOSOS EN LOS QUE SE NECESITE

»AISLARSE CORRECTAMENTE. PARA

»MANTENERSE SECO MIENTRAS SE REALIZA CUALQUIER TRABAJO, LES OFRECEMOS UNA SELECCIÓN DE

»PRENDAS IMPERMEABLES

PARA QUE LE AYUDEN A

»PROTEGERSE DE LA LLUVIA CUANDO SE ENCUENTRE EN LA INTEMPERIE.

## »CHUVA

DURANTE O DIA DE TRABALHO AO AR LIVRE PODEM EXISTIR DIAS CHUVOSOS NOS QUAIS É NECESSÁRIO

»ESTAR DEVIDAMENTE PROTEGIDO. PARA O

»MANTER SECO ENQUANTO

REALIZA QUALQUER TRABALHO, PROPORCIONAMOS-LHE UMA SELEÇÃO

DE »VESTUÁRIO IMPERMEÁVEL PARA

O AJUDAR A »PROTEGER-SE DA CHUVA

QUANDO »ESTÁ EXPOSTO A INTEMPÉRIES.

RAIN  
JUBA



**802RH IGUAZÚ**

**TRAJE DE AGUA COMPLETO**

- 100% poliéster sobre recubrimiento de PVC de 0,18 mm. de espesor.
- Capucha fija interna con cierre de cremallera.
- Costuras termosoldadas.
- Ventilación dorsal y en axilas.
- Puño elástico en el interior de la manga.
- Chaqueta con cierre frontal con cremallera y cordón ajustable.
- Pantalón con cintura elástica y bolsillos abiertos.

**FATO DE CHUVA COMPLETO**

- 100% poliéster sobre revestimiento de PVC de 0,18 mm. de espesura.
- Capuz interno fixo com fecho de correr.
- Costuras termossoldadas.
- Ventilação dorsal enas axilas.
- Punho elástico no interior da manga.
- Casaco com fecho frontal com fecho de correr e cordão ajustável.
- Calças com cintura elástica e bolsos com aberturas.



Costuras Termosoldadas  
Costuras Termossoldadas



20 unidades  
20 unidades

Tallas: S | M | L | XL | XXL | 3XL

**802RHYEL**  
Amarillo  
Amarelo



**802RHAZUL**  
Marino  
Marinho



**802RHVERDE**  
Verde  
Verde

**804RH T804RH DANUBIO**

**TRAJE DE AGUA COMPLETO**

- 100% poliuretano sobre soporte en poliéster tricotado, espesor de 0,40 mm.
- Chaqueta con capucha exterior fija.
- Cierre frontal con cremallera y botones a presión.
- Pantalón con goma elástica en la cintura.

**FATO DE CHUVA COMPLETO**

- 100% poliuretano sobre suporte en poliéster tricotado. Espessura de 0,40 mm.
- Casaço com capuz externo fixo.
- Fecho frontal com zíper e botões de mola.
- Calças com elásticos na cintura.



Costuras Termosoldadas  
Costuras Termossoldadas



20 unidades  
20 unidades

EN 343:2019



Tallas 804RHAZUL:  
S | M | L | XL | XXL | 3XL

Tallas 804RHVERDE / 804RHYEL:  
M | L | XL | XXL

Pantalón Tallas T804RHVERDE / T804RHAZUL:  
Calças M | L | XL | XXL

**804RHYEL**  
Amarillo  
Amarelo



**804RHVERDE**  
T804RHVERDE  
Verde  
Verde



**804RHAZUL/ T804RHAZUL**  
Marino  
Marinho





**HV752** LAGONHI-VIS  
JUBA

**HV752**  
Amarillo flúor-Marino  
Amarelo fluorescente-  
Azul marinho

EN ISO 20471:2013+A1:2016

2  
CHAQUETA  
BLUSÃO

EN ISO 20471:2013+A1:2016

1  
PANTALÓN  
CALÇAS

EN 343:2019

3  
4  
X**TRAJE DE AGUA ALTA VISIBILIDAD**

- 100% poliéster Oxford sobre recubrimiento de poliuretano.
- Bandas reflectantes verticales y horizontales de 3M® Scotchlite™.
- Cierre frontal con cremallera y botones a presión.
- Dos bolsillos frontales con tapeta y uno interior.
- Puño elástico.
- Capucha oculta fija con cierre de botones a presión.
- Pantalón con cordón ajustable en cintura y bolsillos.

**FATO DE CHUVA ALTA VISIBILIDADE**

- 100% poliéster Oxford sobre revestimento de poliuretano.
- Faixas reflectoras verticais e horizontais de 3M® Scotchlite™.
- Fecho de correr frontal e botões de pressão.
- Dois bolsos frontais com aba e um no interior.
- Punho elástico.
- Capuz fixo oculto e botões de pressão.
- Calças com cordão ajustável na cintura e bolsos.

Impermeable  
ImpermeávelTranspirable  
RespirávelBandas reflectantes  
Faixas reflectoras

Video

Tallas: S | M | L | XL | XXL



**HV1752**  
Amarillo flúor-Marino  
Amarelo fluorescente-  
Azul marinho

EN ISO 20471:2013+A1:2016



3

EN 343:2019

2  
1  
X**HV1752** NILOHI-VIS  
JUBA**TRAJE DE AGUA ALTA VISIBILIDAD**

- 100% poliéster Oxford sobre recubrimiento de PU.
- Bandas reflectantes.
- Dos bolsillos frontales con tapeta.
- Cierre frontal con cremallera y botones a presión.
- Cordón en la parte inferior para mayor ajuste.
- Puño elástico interior.
- Capucha oculta con cierre de cremallera.
- Ventilación en axilas.
- Pantalón con cintura elástica y bolsillos laterales abiertos.

**FATO DE CHUVA ALTA VISIBILIDADE**

- 100% poliéster Oxford sobre revestimento de PU.
- Faixas reflectoras.
- Dois bolsos frontais com aba.
- Fecho de correr frontal e botões de pressão.
- Cordão na parte inferior para um melhor ajuste.
- Punho elástico interior.
- Capuz oculto com fecho de correr.
- Ventilação na zona das axilas.
- Calças com cintura elástica e bolsos laterais abertos.

Impermeable  
Impermeável

Tallas: S | M | L | XL | XXL

**HV750 POSEIDÓN****HV751 NEPTUNE****HI-VIS  
JUBA****TRAJE DE AGUA ALTA VISIBILIDAD**

- 100% poliuretano sobre soporte en poliéster tricotado.
- Costuras termosoldadas.
- Bandas de alta visibilidad verticales y horizontales.
- Cierre frontal con cremallera y botones a presión.
- Dos bolsillos en la parte frontal con cierre de gancho y bucle.
- Capucha fija oculta con cierre de gancho y bucle.
- Pantalones con cintura elástica y cordón ajustable.

**FATO DE CHUVA ALTA VISIBILIDADE**

- 100% poliuretano sobre soporte en poliéster tricotado.
- Costuras termossoldadas.
- Faixas de alta visibilidade verticais e horizontais.
- Fecho de correr dianteiro e botões de pressão.
- Dispõe de dois bolsos frontais com fecho de gancho y laço.
- Capó fixo escondida com fecho de gancho y laço.
- Calças com cintura elástica e cordão.

**Impermeable**  
Impermeável**Costuras Termosoldadas**  
Costuras Termossoldadas**Vídeo****Tallas: S | M | L | XL | XXL | 3XL****CHEN280V CHOIVA****PETO CON TIRANTES ELÁSTICOS**

- 75% PVC / 25% poliéster.
- Tirantes elásticos para mayor ajuste.
- Elásticos en los laterales de la cintura.

**JARDINEIRAS COM ALÇAS ELÁSTICAS**

- 75% PVC / 25% poliéster.
- Alças elásticas para um maior ajuste.
- Elásticos nas laterais da cintura.

**Impermeable**  
Impermeável**Tallas: M | L | XL | XXL**

EN 343:2019

4  
1  
XEN ISO 20471:2013  
+A1:2016

EN 343:2019

3  
1  
X**HV750**  
**Amarillo flúor**  
Amarelo  
florescente**HV751**  
**Naranja flúor**  
Cor de laranja  
florescente**CHEN280V**  
**Verde**  
Verde





**HV780** CHESTER PAG.: 73

**HV781** URANO PAG.: 73



**HV703** REFLECTA PAG.: 74



**HV741** GLASGOW PAG.: 76

**HV742** OXFORD PAG.: 76



**HV760** ATLANTIS PAG.: 76



**CH322** CHOIVA PAG.: 122



**CH225** CHOIVA PAG.: 122



**CHPL312** CHOIVA PAG.: 123



**CHPL309** CHOIVA PAG.: 123



# ALIMENTAÇÃO



## »ALIMENTACIÓN

DESCUBRA NUESTRA SELECCIÓN DE ARTÍCULOS PARA LA »INDUSTRIA ALIMENTARIA ENTRE LOS QUE PODEMOS ENCONTRAR »DELANTALES Y MANDILES DE MALLA, POLIURETANO Y NITRILO ENTRE OTROS ASÍ COMO DELANTALES Y MANGUITOS DE PVC. ESTAS PRENDAS CUENTAN CON UNOS DISEÑOS QUE »GARANTIZAN HIGIENE, SEGURIDAD Y CONFORT PARA AQUELLOS TRABAJADORES QUE ESTÉN »EN CONTACTO CON ALIMENTOS.

## »ALIMENTAÇÃO

DESCUBRA A NOSSA SELEÇÃO DE ARTIGOS PARA A »INDÚSTRIA ALIMENTAR, QUE INCLUI »AVENTAIS DE PEITO E DE CINTA, EM MALHA, POLIURETANO E NITRILO ENTRE OUTROS, ASSIM COMO AVENTAIS E MANGAS EM PVC. ESTAS PEÇAS DE VESTUÁRIO SÃO CONCEBIDAS PARA »GARANTIR HIGIENE, SEGURANÇA E CONFORTO AOS TRABALHADORES QUE ESTÃO »EM CONTACTO COM ALIMENTOS.

SAFETY EVOLUTION  
**JUBA**



## 885PU BUTCHER

### CHALECO SIN BOLSILLOS EXTERIORES

- 100% poliéster recubierto de PU.
- Forro interior y acolchado de poliéster.
- Costuras termosoldadas.
- Bolsillo interior.
- Cierre frontal con corchetes.

### COLETE SEM BOLSOS EXTERIORES

- 100% poliéster revestido com PU.
- Forro interior e acolchoado de poliéster.
- Costuras termosoldadas.
- Bolso interior.
- Fecho com colchetes dianteiro.



Acolchado  
Acolchoado



Costuras Termoselladas  
Costuras Termossoldadas



Alimentación  
Alimentação



Acolchado 160 g/m<sup>2</sup>  
Acolchoado 160 g/m<sup>2</sup>

Tallas: XS | S | M | L | XL | XXL | 3XL

EN14058:2017



Costuras  
Termoselladas  
Costuras  
Termossoldadas

885PU  
Blanco  
Branco



## FLEXINOX



### DELANTAL DE PLACAS 100% DE ACERO INOXIDABLE

- Reversible para evitar todos los riesgos posibles si se pone al revés.
- La parte superior cuenta con 4 puntos de fijación para ajustarlo al cuerpo del usuario.
- La forma de las placas y su tamaño ofrecen una gran elasticidad.
- Especialmente diseñado para el deshuesado y despiece de carne y pescado.

### AVENTAL DE PLACAS 100% AÇO INOXIDÁVEL

- Reversível para evitar o risco de acidente, pois é utilizado em sentido inverso.
- A parte superior tem quatro pontos de fixação para ajustá-lo ao corpo do usuário.
- As formas das placas e o seu tamanho oferecem grande elasticidade.
- Especialmente desenhado para adesmancha de carne e peixe.



FLEXINOX



OTROS / OUTROS

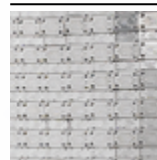

Placas 100% de  
acero inoxidable  
Placas em aço  
100% inoxidável

ENISO13998



Nivel 2



REFERENCIA	DIMENSIONES Y PESO	MEDIDAS DEL TRABAJADOR
REFERENCIA	DIMENSÕES E PESO	AS MEDIÇÕES DO OPERADOR
OXFL17012055X070	55 x 70 cm 1450 gr	Tamaño / tamanho: > 166 cm Tamaño del pecho / medições no peito: < 120 cm
OXFL17012055X080	55 x 80 cm 1650 gr	Tamaño / tamanho: > 188 cm Tamaño del pecho / medições no peito: < 120 cm





ARNÉS / ARNÉS VITOFIX

**LIGHTINOX**  
 Modelo túnica  
 Manto

ENISO13998



Nivel 2

**LIGHTINOX**
**MANDIL DE MALLA METÁLICA**  
**100% ACERO INOXIDABLE**

- Diámetro interior de las anillas: 5,6 mm y exterior: 7 mm.
- Diámetro del hilo de acero inoxidable: 0,7 mm.
- Es reversible para evitar riesgo de accidente por usarla al revés.
- La parte superior cuenta con cuatro puntos de fijación.
- Se suministra con arnés Vitofix.
- Es un modelo más ligero pero que aporta seguridad y comodidad.
- Especialmente diseñado para el deshuesado y despiece de carne y pescado.

**MANDIL DE DESMANCHA**  
**DE MALHA METÁLICA 100%**  
**INOXIDAVEL**

- Diámetro interno dos anéis: 5,6 mm e fora: 7 mm.
- Diâmetro do fio de aço inoxidável: 0,7 mm.
- Reversível para evitar o risco de acidente, pois é utilizado em sentido inverso.
- A parte superior tem quatro pontos de fixação para ajustá-lo ao corpo do usuário.
- É entregue com arnés Vitofix.
- Proporciona toda a flexibilidade e conforto da malha metálica e garante a facilidade de movimentação do trabalhador.
- Especialmente desenhado para adesmanga de carne e peixe.

REFERENCIA REFERENCIA	DIMENSIONES Y PESO DIMENSÕES E PESO	MEDIDAS DEL TRABAJADOR AS MEDIÇÕES DO OPERADOR
OXLI65012055X70	55 x 70 cm 990 gr	Tamaño / tamanho: > 166 cm Tamaño del pecho / medições no peito: < 120 cm
OXLI65012055X80	55 x 80 cm 1120 gr	Tamaño / tamanho: > 188 cm Tamaño del pecho / medições no peito: < 120 cm

Cuatro puntos de fijación para ajustar  
Quatro pontos de fixação para ajustar

ENISO13998



Nivel 2

**NEW MAILLINOX**
**MANDIL DE MALLA METÁLICA**  
**100% ACERO INOXIDABLE**

- Diámetro del alambre: 0,8 mm.
- Diámetro interior de las anillas: 5,4 mm.
- Diámetro exterior de las anillas: 7 mm.
- La parte superior del delantal cuenta con cuatro puntos de fijación (doble pletina).
- Se suministran con un arnés VITOFIX.
- Acero inoxidable alimenticio al 100% se usan en la industria cárnica, los restaurantes, la gran distribución, la industria textil y muchos otros sectores. Aseguran una protección contra los cortes y las cuchilladas amano o con otras herramientas cortantes manuales.

**MANDIL DE DESMANCHA**  
**DE MALHA METÁLICA 100%**  
**INOXIDAVEL**

- Diâmetro do fio: 0,8 mm.
- Diâmetro interno dos anéis: 5,4 mm.
- Diâmetro externo dos anéis: 7 mm.
- A parte superior do avental possui quatro pontos de fixação (placa dupla).
- Fornecido com arnés VITOFIX.
- O aço inoxidável 100% de grau alimentício é usado na indústria de carnes, restaurantes, distribuição em massa, indústria têxtil e muitos outros setores. Eles garantem proteção contra cortes e punhaladas manuais ou com outras ferramentas de corte manuais.

REFERENCIA REFERENCIA	DIMENSIONES Y PESO DIMENSÕES E PESO
OXMA16012055X070	55 x 70 cm 1700 gr
OXMA16012055X080	55 x 80 cm 1875 gr

**DELTA** **Manulutex****DELANTAL 100% POLIURETANO**

- Ojetes termosellados.
- Hebillas regulables de polipropileno alimentario.
- Gancho de plástico y elástico trenzado de poliéster.
- Sin ninguna parte metálica.
- Resistente a grasas animales, sangre y productos de limpieza habituales.
- Espesor 300 µm (±20).
- Gramaje 355 g/m<sup>2</sup>.
- Dimensiones 90 x 115 cm (ancho x largo).

**AVENTAL 100% DE POLIURETANO**

- Fivela regulável de polipropileno apto para alimentar.
- Gancho de plástico e elástico trançado de poliéster.
- Sem nehurna parte metálica.
- Resistente a gorduras animais, sangue e produtos de limpeza.
- Espessura 300 µm (±20).
- Gramagem 355 g/m<sup>2</sup>.
- Dimensões 90 x 115 cm (largura x comprimento).

**MONTAJE ARNÉS**  
MONTAGEM TIPO ARNÉS

- Blanco OTDS3011090X115
- Rojo OTDS3012090X115
- Amarillo OTDS3013090X115
- Marrón OTDS3014090X115
- Azul OTDS3015090X115
- Verde OTDS3016090X115
- Negro OTDS3017090X115

**MONTAJE ESTÁNDAR**  
MONTAGEM STANDART

- OTDS3021090X115 Branco
- OTDS3022090X115 Vermelho
- OTDS3023090X115 Amarelo
- OTDS3024090X115 Castanho
- OTDS3025090X115 Azul
- OTDS3026090X115 Verde
- OTDS3027090X115 Preto

**DELTA MONOBLOCK** **Manulutex****DELANTAL DE UNA PIEZA 100% POLIURETANO**

- Cierre con un nudo en la parte trasera.
- Más higiénico, sin gancho y sin cordón de algodón.
- Sencillo de limpiar y colocar.
- Espesor 300 µm (±20).
- Gramaje 355 g/m<sup>2</sup>.
- Dimensiones 90 x 115 cm (ancho x largo).

**AVENTAL DE UMA PEÇA 100% POLIURETANO**

- Fecho de nó nas costas.
- Mais higiénico, sem gancho e sem cordão de algodão.
- Simples de limpar e colocar.
- Espessura 300 µm (±20).
- Gramagem 355 g/m<sup>2</sup>.
- Dimensões 90 x 115 cm (largura x comprimento).

- OTD030M1090X135 Blanco / Branco
- OTD030M2090X135 Rojo / Vermelho
- OTD030M3090X135 Amarillo / Amarelo
- OTD030M5090X135 Azul / Azul
- OTD030M6090X135 Verde / Verde





### DELANTAL DE POLIURETANO SOBRE BASE DE POLIAMIDA

- Resistente a productos de limpieza habituales.
- Hebilla de ajuste de polipropileno apto para alimentos y gancho de plástico y poliéster trenzado elástico.
- Resistente a grasas animales, sangre y productos de limpieza habituales.
- Espesor 400 µm (±20).
- Gramaje 170 g/m<sup>2</sup>.
- Dimensiones 90 x 115 cm (ancho x largo).

### AVENTAL DE POLIURETANO SOBRE BASE DE POLIAMIDA

- Resistente a produtos de limpeza comuns.
- Fivela de ajuste de polipropileno e gancho plástico e poliéster trançado elástico.
- Resistente a gorduras animais, sangue e produtos de limpeza.
- Espessura 400 µm (±20).
- Gramagem 170 g/m<sup>2</sup>.
- Dimensões 90 x 115 cm (largura x comprimento).

- OTJ040011090X115 Blanco / Branco
- OTJ040013090X115 Amarillo / Amarelo
- OTJ040015090X115 Azul / Azul
- OTJ040016090X115 Caqui / Cáqui

**DELTA**  
Opción con mangas  
Opção de mangas



**CHFP3935A**  
Azul  
Azul



**CHFP3935B**  
Blanco  
Branco



**CHFP3935T**  
Transparente  
Transparente



CHFP3935A

CHFP3935B

CHFP3935T

### DELANTAL CON SUJECIÓN MEDIANTE CORDÓN

- 100% de poliuretano.
- Medidas: 115 cms x 75 cms.
- Apto para uso alimentario y para productos líquidos químicos.
- Protección parcial (tipo PB6) contra los líquidos químicos:
  - Hidróxido de sodio (10%)
  - Ácido sulfúrico (30%)
  - Xileno y Butanol.

### AVENTAL USADO COM CORDÃO

- 100% em poliuretano.
- Medidas 115 cms x 75 cms.
- Apto para uso alimentar e para produtos químicos.
- Proteção parcial (tipo PB6) contra líquidos químicos:
  - Hidróxido de sódio (10%).
  - Ácido sulfúrico (30%).
  - Xileno e Butanol.

Talla: Única

EN 13034:2005+A1:2009



Tipo PB (6)





**BRAVO** **Manulatex****DELANTAL DE NITRILO**

- Poliéster recubierto de nitrilo en ambas caras.
- Resistente a grasas animales, sangre y temperatura.
- Espesor 500 µm (±20).
- Gramaje 600 g/m<sup>2</sup>.
- Dimensiones 90 x 115 cm (ancho x largo).

**AVENTAL DE NITRILO**

- Poliéster revestido de nitrilo de ambos lados.
- Resistente a gorduras animais, sangue e temperatura.
- Espessura 500 µm (±20).
- Gramagem 600 g/m<sup>2</sup>.
- Dimensões 90 x 115 cm (largura x comprimento).

**MONTAJE ESTÁNDAR / MONTAGEM STANDART**

- OTB05011090X115 Blanco / Branco
- OTB05013090X115 Amarillo / Amarelo
- OTB05014090X115 Marrón / Castanho
- OTB05015090X115 Azul / Azul
- OTB05016090X115 Verde / Verde

**MONTAJE ARNÉS / MONTAGEM TIPO ARNÉS**

- OTB05021090X115 Blanco / Branco
- OTB05023090X115 Amarillo / Amarelo
- OTB05024090X115 Marrón / Castanho
- OTB05025090X115 Azul / Azul
- OTB05026090X115 Verde / Verde

**MONTAJE AUTOMÁTICA / MONTAJE AUTOMÁTICO**

- OTB05031090X115 Blanco / Branco
- OTB05033090X115 Amarillo / Amarelo
- OTB05034090X115 Marrón / Castanho
- OTB05035090X115 Azul / Azul
- OTB05036090X115 Verde / Verde

**LIMA** **Manulatex****DELANTAL DE NITRILO**

- Poliéster recubierto de nitrilo en ambas caras.
- Remache y anillos de níquel.
- Correas cosidas de nitrilo sobre base de poliéster recubierto por ambas caras.
- Resistente a grasas animales, sangre y a la temperatura.
- Espesor 500 µm (±50).
- Gramaje 600 g/m<sup>2</sup>.
- Dimensiones 70 x 120 cm (ancho x largo).

**AVENTAL DE NITRILO**

- Poliéster revestido de nitrilo de ambos lados.
- Rebites e anéis de níquel.
- Correias cosidas de nitrilo sobre base de poliéster revestida de ambos os lados.
- Resistente a gorduras animais, sangue e temperatura.
- Espessura 300 µm (±20).
- Gramagem 355 g/m<sup>2</sup>.
- Dimensões 90 x 115 cm (largura x comprimento).

**MONTAJE AUTOMÁTICO / MONTAGEM AUTOMÁTICA**

- OTL0503011070X120 Blanco / Branco

**Alimentación**  
Alimentação



**CHEN925B**  
Blanco  
Branco



**CHEN925V**  
Verde  
verde



**CHEN925B** **CHEN925V**

### DELANTAL DE PVC CON SUJECIÓN MEDIANTE CORDÓN

- 87% PVC / 13% poliéster.
- Medidas: 105 cms x 70 cms.
- Apto para productos líquidos químicos.
- Protección parcial (tipo PB6) contra los líquidos químicos:
  - Hidróxido de sodio (10%).
  - Ácido sulfúrico (30%).
  - Xileno y Butanol.

### AVENTAL DE PVC EM USADO COM CORDÃO

- 87% PVC / 13% poliéster.
- Medidas 105 cms x 70 cms.
- Apto para produtos químicos.
- Proteção parcial (tipo PB6) contra líquidos químicos:
  - Hidróxido de sódio (10%).
  - Ácido sulfúrico (30%).
  - Xileno e Butanol.

Talla: Única

EN 13034:2005+A1:2009



Tipo PB (6)



Alimentación  
Alimentação



**CHAL925B**  
Blanco  
Branco



**CHAL925A**  
Azul  
Azul



**CHAL925B** **CHAL925A**

### DELANTAL DE PVC CON SUJECIÓN MEDIANTE CORDÓN

- 75% PVC / 25% poliéster.
- Medidas: 105 cms x 70 cms.
- Apto para alimentación.
- Protección parcial (tipo PB6) contra los líquidos químicos:
  - Hidróxido de sodio (10%).
  - Ácido sulfúrico (30%).
  - Xileno y Butanol.

### AVENTAL DE PVC EM USADO COM CORDÃO

- 75% PVC / 25% poliéster.
- 105 cms x 70 cms.
- Apto para uso alimentar.
- Proteção parcial (tipo PB6) contra líquidos químicos:
  - Hidróxido de sódio (10%).
  - Ácido sulfúrico (30%).
  - Xileno e Butanol.

Talla: Única



Alimentación  
Alimentação



**CHEN950B****CHEN950V**

### MANGUITOS DE PVC CON ELÁSTICOS

- 87% PVC / 13% poliéster.
- Elásticos en ambos extremos para mayor sujeción.
- Apto para productos líquidos químicos.
- Protección parcial (tipo PB6) contra los líquidos químicos:
  - Hidróxido de sodio (10%)
  - Ácido sulfúrico (30%)
  - Xileno y Butanol.

**CHEN950B**  
 Blanco  
 Branco

### MANGUITOS DE PVC COM ELÁSTICOS

- 87% PVC / 13% poliéster.
- Elásticos em ambas as extremidades para uma maior fixação.
- Apto para produtos líquidos químicos.
- Proteção parcial (tipo PB6) contra líquidos químicos:
  - Hidróxido de sódio (10%).
  - Ácido sulfúrico (30%).
  - Xileno e Butanol.

**CHEN950V**  
 Verde  
 Verde

**Talla: Única**

EN 13034:2005+A1:2009



Tipo PB (6)

**CHAL950B****CHAL950A**

### MANGUITOS DE PVC CON ELÁSTICOS

- 87% PVC / 13% poliéster.
- Elásticos en ambos extremos para mayor sujeción.
- Apto para alimentación.

**CHAL950B**  
 Blanco  
 Branco

### MANGUITOS DE PVC COM ELÁSTICOS

- 87% PVC / 13% poliéster.
- Elásticos em ambas as extremidades para uma maior fixação.
- Aptas para uso alimentar.

**CHAL950A**  
 Azul  
 Azul

**Talla: Única**
Alimentación  
Alimentação







# DESCARTÁVEL



STEELGEN  
5000

## »DESECHABLES

ESPECIALMENTE DURANTE ESTOS ÚLTIMOS AÑOS, HA CRECIDO LA DEMANDA DE »ROPA DESECHABLE CON DISTINTOS NIVELES DE PROTECCIÓN SEGÚN EL RIESGO QUÍMICO AL QUE ESTÉ SOMETIDO EL TRABAJADOR. EN ESTA SELECCIÓN PUEDEN ENCONTRAR UNA AMPLIA »COLECCIÓN DE BUZOS DESECHABLES QUE LE AYUDARÁN A »PROTEGERSE HACIENDO DE BARRERA PARA EVITAR QUE PENETRE CUALQUIER AGENTE EXTERNO DAÑINO.

## »DESCARTÁVEIS

ESPECIALMENTE NOS ÚLTIMOS ANOS, TEM HAVIDO UMA PROCURA CRESCENTE DE »VESTUÁRIO DESCARTÁVEL COM DIFERENTES NÍVEIS DE PROTEÇÃO, DEPENDENDO DO RISCO QUÍMICO A QUE ESTÁ SUJEITO O TRABALHADOR. NESTA SELEÇÃO PODE ENCONTRAR UMA AMPLA COLEÇÃO DE FATOS DE MACACO DESCARTÁVEIS QUE O AJUDARÃO »A PROTEGER-SE, ATUANDO COMO UMA BARREIRA PARA EVITAR A PENETRAÇÃO DE AGENTES EXTERNOS NOCIVOS.



 <b>VESTUARIO DESECHABLE DE PROTECCIÓN QUÍMICA</b> VESTUÁRIO DESCARTÁVEL DE PROTEÇÃO CONTRA QUÍMICOS		<b>OTROS RIESGOS</b> OUTROS RISCOS
<b>TIPO / TIPO</b> 1	 <b>Prendas herméticas al gas</b> Peças de vestuário estanques ao gás	ANTIESTÁTICO ANTIESTÁTICO  EN 1149-5  RETARDANTE A LA LLAMA RETARDANTE DA CHAMA  EN ISO 14116  BIOLÓGICO BIOLÓGICO  EN 14126  PARTÍCULAS RADIOACTIVAS PARTÍCULAS RADIOATIVAS  EN 1073-2
<b>TIPO / TIPO</b> 2	 <b>Prendas no herméticas al gas</b> Peças de vestuário não estanques ao gás	
<b>TIPO / TIPO</b> 3	 <b>Prendas impermeables a los líquidos</b> Peças de vestuário impermeáveis aos líquidos	
<b>TIPO / TIPO</b> 4	 <b>Prendas herméticas al rociado</b> Peças de vestuário estanques a salpicos	
<b>TIPO / TIPO</b> 5	 <b>Prendas herméticas a las partículas</b> Peças de vestuário estanques a partículas	
<b>TIPO / TIPO</b> 6	 <b>Prendas parcialmente impermeables a las salpicaduras</b> Peças de vestuário parcialmente impermeáveis aos líquidos	

**Cat. III**  
**PPE**  
**Protection**  
**GUÍA DE SELECCIÓN**  
**GUIA DE SELEÇÃO**

REFERENCIA REFERÊNCIA	NOMBRE NOME	 TIPO 3 TIPO 3	 TIPO 4 TIPO 4	 TIPO 5 TIPO 5	 TIPO 6 TIPO 6	EN 1149	EN 1073-2	EN14126	EN ISO 14116
1188B56	STEELGEN 500B			●	●				
1188B56A	STEELGEN 500			●	●	●	●		
1188B56PRO	STEELGEN 1000			●	●	●	●	●	
1188B56T	STEELGEN 1000T			●	●	●	●		
1188B56FR	STEELGEN 1000FR			●	●	●	●		●
1188B456PRO	STEELGEN 3000		●	●	●	●	●	●	
1188B3456PRO	STEELGEN 5000	●	●	●	●	●	●	●	

**Ajuste elástico en capucha, cintura, puños y tobillos**

Elásticos no capuz, punhos, cintura e tornozelos

**Sujeta-dedos en mangas y cubre-barbilla**

Dedos de espera: ajuda a manter a manga ao trabalhar acima da cabeça

**Cierre frontal de cremallera con tapeta adhesiva**

Abertura frontal com fecho de correr e carcela aderente

**Costuras termo-selladas**

Costuras unidas por soldagem térmica

**1188B3456PRO STEELGEN 5000****BUZO DESECHABLE RIESGO QUÍMICO 3, 4, 5 Y 6**

- 60% polipropileno y 40% polietileno 82 g/m<sup>2</sup>.
- Protección biológica (EN14126), antiestático (EN1149-5) y protección contra partículas radioactivas (EN1073-2).
- USOS: Mantenimiento industrial. Industria química. Manipulación de partículas: fibras de vidrio, polvos tóxicos, amianto. Salas blancas. Rociado de pintura. Actividades con riesgo biológico: agricultura, veterinaria, descomposición orgánica, residuos, alimentaria. Limpieza industrial: tanques. Sector farmacéutico. Construcción naval. Espacios confinados: túneles, minería. Sector petroquímico.

**FATO-MACACO DESCARTÁVEL CONTRA O RISCO QUÍMICO TIPOS 3,4, 5 E 6.**

- 60 % polipropileno e 40 % polietileno 82 g/m<sup>2</sup>.
- Proteção contra a contaminação radioativa (EN1073-2), antiestáticas (EN1149-5) e proteção contra agentes biológicos (EN14126).
- UTILIZAÇÃO: Manutenção industrial. Indústria química. Manuseamento de partículas: fibra de vidro, poeiras tóxicas, amianto, etc. Limpeza industrial: tanques, etc. Salas asséticas. Pintura com pulverizador. Atividades com riscos biológicos: agricultura, veterinária, decomposição orgânica, resíduos, indústria alimentar, etc. Indústria farmacêutica. Construção naval. Espaços confinados: túneis, minas, etc. Indústria petroquímica.

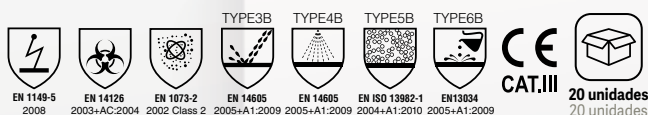

Tallas: S | M | L | XL | XXL | 3XL

**1188B456PRO STEELGEN 3000****BUZO DESECHABLE RIESGO QUÍMICO 4, 5 Y 6**

- 55% polipropileno (SP) y 45% polietileno (Film microporoso) 60 g/m<sup>2</sup>.
- Protección biológica (EN14126), antiestático (EN1149-5) y protección contra partículas radioactivas (EN1073-2).
- USOS: Mantenimiento de piscinas, talleres, náutica. Manipulación de partículas: fibras de vidrio, polvos tóxicos, amianto. Limpieza. Pintura industrial. Salas blancas. Actividades con riesgo biológico: agricultura, veterinaria, descomposición orgánica, residuos, alimentaria. Sector farmacéutico. Construcción naval y espacios confinados: túneles, minería.

**FATO-MACACO DESCARTÁVEL CONTRA O RISCO QUÍMICO TIPOS 4, 5 E 6.**

- 55% polipropileno (SP) e 45% polietileno (película microporosa) 60 g/m<sup>2</sup>.
- Proteção contra a contaminação radioativa (EN1073-2), antiestáticas (EN1149-5) e proteção contra agentes biológicos (EN14126).
- UTILIZAÇÃO: Manutenção em piscinas, oficinas, náutico. Manuseamento de partículas: fibra de vidro, poeiras tóxicas, amianto, etc. Limpeza. Pintura industrial. Salas limpas. Actividades con riscos biológicos: agricultura, veterinária, decomposição orgânica, resíduos, indústria alimentar, etc. Indústria farmacêutica. Construção naval. Espaços confinados: túneis, minas, etc.

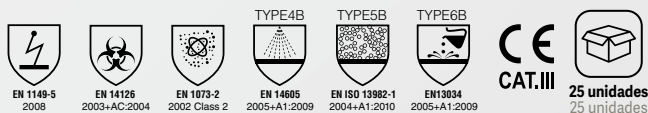

Tallas: S | M | L | XL | XXL | 3XL

**Ajuste elástico en capucha, cintura, puños y tobillos**

Elásticos no capuz, punhos, cintura e tornozelos

**Cierre frontal de cremallera con tapeta adhesiva**

Abertura frontal com fecho de correr e carcela aderente

**Sujeta-dedos en mangas y cubre-barbilla**

Dedos de espera: ajuda a manter a manga ao trabalhar acima da cabeça

## 1188B56PRO STEELGEN 1000

### BUZO DESECHABLE RIESGO QUÍMICO 5 Y 6

- 55% polipropileno (SP) y 45% polietileno (Film microporoso) 60 g/m<sup>2</sup>.
- Protección biológica (EN14126), antiestático (EN1149-5) y protección contra partículas radioactivas (EN1073-2).
- USOS:  
Mantenimiento de piscinas, talleres, náutica. Manipulación de partículas: fibras de vidrio, polvos tóxicos, amianto. Limpieza. Pintura al toque. Salas blancas. Actividades con riesgo biológico: agricultura, veterinaria, descomposición orgánica, residuos, alimentaria.

### FATO-MACACO DESCARTÁVEL CONTRA O RISCO QUÍMICO TIPOS 5 E 6

- 55% polipropileno (SP) e 45% polietileno (película microporosa) 60 g/m<sup>2</sup>.
- Proteção contra a contaminação radioativa (EN1073-2), antiestáticas (EN1149-5) e proteção contra agentes biológicos (EN14126).
- UTILIZAÇÃO:  
Manutenção em piscinas, oficinas, náutico.. Manuseamento de partículas: fibra de vidro, poeiras tóxicas, amianto, etc. Limpeza. Pinturas. Salas asséticas. Atividades com riscos biológicos: agricultura, veterinária, decomposição orgânica, resíduos, indústria alimentar, etc.

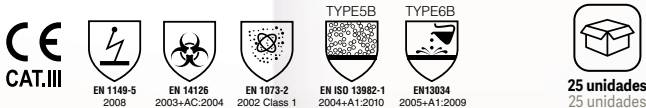

Tallas: S | M | L | XL | XXL | 3XL

**Ajuste elástico en capucha, cintura, puños y tobillos**  
Elásticos no capuz, punhos, cintura e tornozelos



**Cierre frontal de cremallera con tapeta**  
Abertura frontal com fecho de correr e carcela

## 1188B56FR STEELGEN 1000FR

### BUZO DESECHABLE RIESGO QUÍMICO 5 Y 6

- 100% polipropileno SMS con tratamiento FR 65 g/m<sup>2</sup>.
- Antiestático (EN1149-5), protección limitada a la llama (EN14116) y protección contra partículas radioactivas (EN1073-2).
- USOS:  
Mantenimiento de piscinas, talleres, náutica. Manipulación de partículas: fibras de vidrio, polvos tóxicos, amianto. Limpieza. Productos químicos baja peligrosidad. En ambientes donde exista un riesgo de llama: plataformas petroquímicas, ambientes ATEX, distribución y manipulación de combustibles.

### FATO-MACACO DESCARTÁVEL CONTRA O RISCO QUÍMICO 5 E 6

- 100% Polypropileno SMS com tratamento FR 65 g/m<sup>2</sup>.
- Proteção contra a contaminação radioativa (EN1073-2), antiestáticas (EN1149-5) e proteção contra o calor e a chama (EN 14116).
- UTILIZAÇÃO:  
Manutenção em piscinas, oficinas, náutico. Manuseamento de partículas: fibra de vidro, poeiras tóxicas, amianto, etc. Limpeza. Produtos químicos de baixo risco. Em ambientes onde exista risco de chama: plataformas petroquímicas, ambientes ATEX, distribuição e manuseamento de combustíveis, etc.

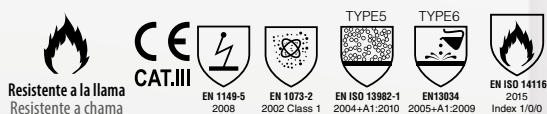

Tallas: S | M | L | XL | XXL | 3XL



**Cierre frontal de cremallera con tapeta**  
Abertura frontal com fecho de correr e carcela

**Ajuste elástico en capucha, cintura, puños y tobillos**  
Elásticos no capuz, punhos, cintura e tornozelos







**Ajuste elástico en capucha, cintura, puños y tobillos**

Elásticos no capuz, punhos, cintura e tornozelos

**Cierre frontal de cremallera con tapeta**  
Abertura frontal com fecho de correr e carcela



**Ajuste elástico en capucha, cintura, puños y tobillos**

Elásticos no capuz, punhos, cintura e tornozelos

**Cierre frontal de cremallera con tapeta**  
Abertura frontal com fecho de correr e carcela

## 1188B56T STEELGEN 1000T

### BUZO DESECHABLE RIESGO QUÍMICO 5 Y 6

- 55% polipropileno (SP) y 45% polietileno (film microporoso) 60 g/m<sup>2</sup>. Espalda: 100% polipropileno (SMMS).
- Transpirable. Antiestático (EN1149-5) y protección contra partículas radioactivas (EN1073-2).
- USOS:

Mantenimiento de piscinas, talleres, náutica. Manipulación de partículas: fibras de vidrio, polvos tóxicos, amianto. Limpieza. Pintura de base acuosa y en polvo. Productos químicos baja peligrosidad. En ambientes calurosos o de gran actividad física que produzcan estrés térmico.

### FATO-MACACO DESCARTÁVEL CONTRA O RISCO QUÍMICO TIPOS 5 E 6

- 55% polipropileno (SP) e 45% polietileno (película microporosa) 60 g/m<sup>2</sup>. Dorso 100% polipropileno (SMMS).
- Antiestáticas (EN1149-5) e proteção contra a contaminação radioativa (EN1073-2).
- UTILIZAÇÃO:

Manutenção em piscinas, oficinas, náutico. Manuseamento de partículas: fibra de vidro, poeiras tóxicas, amianto, etc. Limpeza. Pinturas. Produtos químicos de baixo risco. Em ambientes quentes ou de grande atividade física que produzam esforço térmico.



EN 1149-5  
2008



EN 1073-2  
2002 Class 1



EN ISO 13982-1  
2004+A1:2010



EN 13034  
2005+A1:2009



CE  
CAT. III



Transpirable  
Respirável



25 unidades  
25 unidades

Tallas: S | M | L | XL | XXL | 3XL

## 1188B56A STEELGEN 500

### BUZO DESECHABLE RIESGO QUÍMICO 5 Y 6

- 100% polipropileno SMMS 50 g/m<sup>2</sup>.
- Antiestático (EN1149-5) y protección contra partículas radioactivas (EN1073-2).
- USOS:

Mantenimiento de piscinas, talleres, náutica... Manipulación de partículas: fibras de vidrio, polvos tóxicos, amianto... Limpieza. Pintura de base acuosa y en polvo. Productos químicos baja peligrosidad.

### FATO-MACACO DESCARTÁVEL CONTRA O RISCO QUÍMICO TIPOS 5 E 6

- 100% Polipropileno SMMS 50 g/m<sup>2</sup>.
- Antiestáticas (EN1149-5) e proteção contra a contaminação radioativa (EN1073-2).
- UTILIZAÇÃO:

Manutenção em piscinas, oficinas, náutico. Manuseamento de partículas: fibra de vidro, poeiras tóxicas, amianto, etc. Limpieza. Pintura de base aquosa e em productos químicos de baixo risco.



EN 1149-5  
2008



EN 1073-2  
2002 Class 1



EN ISO 13982-1  
2004+A1:2010



EN 13034  
2005+A1:2009



CE  
CAT. III



50 unidades  
50 unidades

Tallas: S | M | L | XL | XXL | 3XL

**1188B56 STEELGEN 500B****BUZO DESECHABLE RIESGO QUÍMICO 5 Y 6**

- 100% polipropileno SMS 50 g/m<sup>2</sup>.
- USOS:  
Tarefas de limpeza. Construção. Indústria da madeira. Trabalhos domésticos, etc.

**FATO-MACACO DESCARTÁVEL CONTRA O RISCO QUÍMICO TIPOS 5 E 6**

- 100% Poliprolileno SMS 50 g/m<sup>2</sup>.
- UTILIZAÇÃO:  
Tarefas de limpeza. Construção. Indústria da madeira. Trabalhos domésticos, etc.

50 unidades  
50 unidades

Tallas: S | M | L | XL | XXL | 3XL

**Ajuste elástico en capucha, cintura, puños y tobillos**  
Elásticos no capuz, punhos, cintura e tornozelos

**Cierre frontal de cremallera con tapeta**  
Abertura frontal com fecho de correr e carcela

**SIN PROTECCIÓN QUÍMICA SEM PROTEÇÃO QUÍMICA****1188BPPE**50 unidades  
50 unidades**BUZO DESECHABLE**

- 100% polipropileno 40 g/m<sup>2</sup>.
- Cierre cremallera y elástico en capucha, muñecas, tobillos y cintura.

**FATO-MACACO DESCARTÁVEL**

- 100% polipropileno 40 g/m<sup>2</sup>.
- Fecho de correr e elástico no capuz, pulsos, tornozelos e cintura.

Tallas: M | L | XL | XXL

**1188GPPE**100 unidades  
100 unidades**GORRO DESECHABLE**

- Polipropileno 12 g/m<sup>2</sup>.
- Con elástico.

**TAMPA DESCARTÁVEL**

- Polipropileno 12 g/m<sup>2</sup>.
- Com elástico.

Talla: Única

**1188CPPE**100 unidades  
100 unidades**CUBRE CALZADO**

- Polipropileno 40 g/m<sup>2</sup>.
- Desechable, con elástico.

**COBRE CALÇADO**

- Polipropileno 40 g/m<sup>2</sup>.
- Descartável, com elástico.

Tallas: Única

**1188BAPPE**50 unidades  
50 unidades**BATA DESECHABLE**

- Polipropileno 40 g/m<sup>2</sup>.
- Cierre con cuatro puntos de gancho y bucle.

**BATA DESCARTÁVEL**

- Polipropileno 40 g/m<sup>2</sup>.
- Feche quatro pontos de gancho y laço.

Tallas: S | M | L | XL | XXL



## 1188CQ CHEMTAPE CT54

### CINTA ADHESIVA DE PROTECCIÓN FRENTE A SUSTANCIAS QUÍMICAS PELIGROSAS

· 48 mm de ancho x 55 metros de largo.

### FITA ADESIVA PARA PROTEÇÃO CONTRA PRODUTOS QUÍMICOS PERIGOSOS

· 48 mm de largura x 55 metros de comprimento.

Tallas: Única



- Proporciona una garantía de protección adicional al sellar las uniones entre el vestuario de protección química y los guantes de seguridad.
- Evita la entrada de químicos entre las juntas y entre las cremalleras y solapas.
- Se puede utilizar cuando se requiera estanqueidad y/o contención de derrames, así como para reparación o sellado en general, donde se necesite una protección química adicional.
- Su resistencia ha sido probada para distintos productos químicos.

- Ele fornece uma garantia de proteção adicional ao selar as juntas entre a roupa de proteção química e as luvas de segurança.
- Evita a entrada de produtos químicos entre as articulações e entre os zíperes e abas.
- Ele pode ser usado quando for necessário estanqueidade e / ou contenção de derramamentos, bem como para reparo ou vedação em geral, onde proteção química adicional é necessária.
- Sua resistência foi testada para diferentes produtos químicos.

SUSTANCIA QUÍMICA SUBSTANCIA QUIMICA	Tiempo de paso en minutos según ASTM F 739 Tempo em minutos de acordo com ASTM F 739
<b>Acetona</b> Acetona	> 480
<b>Acetonitrilo</b> Acetonitrilo	> 480
<b>Disulfuro de carbono</b> Disulfeto de carbono	> 480
<b>Diclorometano</b> Diclorometano	> 480
<b>Dietilamina</b> Dietilamina	160
<b>Dimetilformamida</b> Dimetilformamida	> 480
<b>Acetato de etilo</b> Acetato de etila	> 480
<b>n-hexano</b> n-hexano	> 480
<b>Metanol</b> Metanol	> 480
<b>Nitrobenzeno</b> Nitrobenzeno	> 480
<b>Hidróxido de sodio</b> De hidróxido de sódio	> 480
<b>Ácido sulfúrico</b> Ácido sulfúrico	> 480
<b>Tetradoroetileno</b> Tetracloretileno	> 480
<b>Tetrahidrofurano</b> Tetra-hidrofurano	> 480
<b>Tolueno</b> Tolueno	> 480
<b>Amoníaco</b> Amoníaco	> 480
<b>Cloro</b> Cloro	> 480





3D

## »SOLDADOR

DESCUBRA TODOS LOS ACCESORIOS QUE PROTEGEN »CONTRA LOS RIESGOS DERIVADOS DE LA SOLDADURA. DENTRO DE ESTE APARTADO PUEDEN ENCONTRAR »MANDILES, CHAQUETAS, MANGUITOS Y OTRAS PRENDAS DE CUERO MUY RESISTENTES QUE »EVITAN QUE LAS CHISPAS PUEDAN ENTRAR EN CONTACTO CON LA PIEL.

## »SOLDADOR

DESCUBRA TODOS OS ACESSÓRIOS QUE PROTEGEM »CONTRA OS RISCOS PROVOCADOS PELA SOLDADURA. NESTA SECÇÃO PODE ENCONTRAR »AVENTAIS DE CINTA, CASACOS, MANGAS E OUTRAS PEÇAS DE VESTUÁRIO, EM COURO, ALTAMENTE RESISTENTES QUE »IMPEDEM QUE AS FAÍSCAS ENTREM EM CONTACTO COM A PELE.

**WELDY  
JUBA**



## CHAQUETA DE SERRAJE / CASACO EM CRUTE

- Chaqueta serie 200 (calidad extra).
- Casaco série 200 (qualidade excepcional).



ENISO11611:2015



Clase 2-A1+A2

REFERENCIA REFERÊNCIA	ACABADO ACABAMENTO	COLOR COR	TALLA TAMANHO
250	Chaqueta soldador en serraje crupón, cierre gancho y bucle y puño con goma elástica. Casaco de soldador em crute, fecho de gancho y laço et punho elástico.	Marrón 1,2 - 1,4 mm Marron 1,2 - 1,4 mm	S - M - L - XL
250C	Chaqueta soldador en serraje crupón, cierre corchete y puño con goma elástica. Casaco de soldador em crute, fecho com colchetes dianteiro et punho elástico.	Marrón 1,2 - 1,4 mm Marron 1,2 - 1,4 mm	S - M - L - XL
450	Chaqueta soldador en serraje selección eco, cierre de gancho y bucle. Casaco de soldador em crute seleção económica, fecho de gancho y laço.	Natural 1,2 - 1,4 mm Natural 1,2 - 1,4 mm	M - L

## 352A MANDIL / AVENTAL

CUMPLE NORMATIVA SOLDADOR / RESPEITAR REGULAMENTOS SOLDADOR

ACABADO ACABAMENTO	COLOR COR	RASGOS CARACTERÍSTICAS	GROSOS ESPESSURA	TALLA TAMANHO
100% algodón cosido con hilo de Kevlar®. 100% algodão cosido com filo de Kevlar®.	Azul marino Azul marinho	Atadura de cinta de algodón. Aperto com fita de algodão	300 g/m <sup>2</sup>	60 x 108 cm

El material ha sido ensayado según IEC 61482-1-2:14, utilizados por trabajadores con riesgo a exposición a un arco eléctrico. Clase 1.

ENISO 11612:2015



A1+A2, B1, C1.X, X, F1

ENISO11611:2015



Clase 1 (A1+A2)

O material foi testado pela IEC 61482-1-2:14, utilizado por trabalhadores com risco a exposição a arco elétrico. Classe 1.

## POLAINAS DE SERRAJE / POLAINAS EM CRUTE

REFERENCIA REFERÊNCIA	ACABADO ACABAMENTO	COLOR COR	RASGOS CARACTERÍSTICAS
453A (35 cm)	Polaina económica en serraje. Polaina Económica em crute.	Natural	Sin armar, cierre de gancho y bucle, ajuste hebilla, talla única, calidad B. Não armado, fecho de gancho y laço, ajustável com fi velas, tamanho único, qualidade B.
253A (24 cm)	Polaina desprendimiento rápido en piel serraje. Polaina de desprender rápido em pele crute.	Marrón Marron	Crupón armado, cierre de gancho y bucle, hasta nº 41. Crute armado, fecho de gancho y laço até ao nº 41.
253B (27 cm)	Polaina desprendimiento rápido en piel serraje. Polaina de desprender rápido em pele crute.	Marrón Marron	Crupón armado, cierre de gancho y bucle, desde nº 42. Crute armado, fecho de gancho y laço a partir do nº 42.

ENISO11611:2015



Clase 2-A1+A2



Serraje marrón  
Crute marron





## MANDILES DE SERRAJE / AVENTAIS EM CRUTE

- Mandil serraje serie 200 (calidad extra).
- Avental em crute série 200 (qualidade excepcional).

ENISO11611:2015



Clase 2-A1+A2



Serraje marrón  
Crute marron



REFERENCIA REFERÊNCIA	ACABADO ACABAMENTO	COLOR COR	RASGOS CARACTERÍSTICAS	GROSOS ESPESSURA	TALLA TAMANHO
252A	Mandil serraje crupón. Avental em crute.	Marrón Marron	Atadura de cordón. Aperto com cordão.	Mínimo 2,0 mm	60 x 95 cm
252AH	Mandil serraje crupón. Avental em crute.	Marrón Marron	Cierre con hebillas. Fecho com fivela.	Mínimo 2,0 mm	60 x 95 cm
252B	Mandil serraje crupón. Avental em crute.	Marrón Marron	Atadura de cordón. Aperto com cordão.	Mínimo 2,0 mm	65 x 110 cm
252BH	Mandil serraje crupón. Avental em crute.	Marrón Marron	Cierre con hebillas. Fecho com fivela.	Mínimo 2,0 mm	65 x 110 cm
452A	Mandil serraje crupón. Avental em crute.	Natural Natural	Económico cierre de hebillas. Económico fecho de fivela.	1,2 - 1,4 mm	60 x 90 cm

## MANGUITOS DE SERRAJE / MANGUITOS EM CRUTE

- Mandil serraje serie 200 (calidad extra).
- Avental em crute série 200 (qualidade excepcional).

ENISO11611:2015



Clase 2-A1+A2

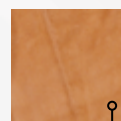

Serraje marrón  
Crute marron



REFERENCIA REFERÊNCIA	ACABADO ACABAMENTO	COLOR COR	RASGOS CARACTERÍSTICAS	GROSOR ESPESSURA
251C (39 cm)	Manguito serraje hasta el codo. Manguito em crute até ao cotovelo.	Marrón Marron	Selección A ajuste con gancho y bucle en ambos extremos. Seleção A elástico ajustável em ambas as extremidades	1,2 - 1,4 mm
251H (62 cm)	Manguito serraje crupón hasta el hombro. Manguito crute até ao ombro.	Marrón Marron	Selección A 100%, atadura de cordón, ajuste muñeca. Seleção A 100%, aperto em cordão, ajustável no pulso.	1,2 - 1,4 mm
451C (44 cm)	Manguito codo en serraje económico. Manguito de cotovelo em crute económica.	Natural Natural	Ajuste con gancho y bucle en ambos extremos. Ajuste gancho y laço em ambas as extremidades.	1,2 mm
451H (62 cm)	Manguito hombro en serraje económico. Manguito de ombro em crute económica.	Natural Natural	Atadura de cordón, ajuste muñeca. Lacing cabo, ajuste de pulso.	1,2 mm



Refuerzo extra parte trasera  
Reforço extra parte traseira

Apertura para rodillera  
Abertura para joelheira



839BL  
Azul Marino  
Azul Marinho

839BL

INDUSTRIAL  
JUBA

### PANTALÓN 100% ALGODÓN

- 100% algodón de 280 g/m<sup>2</sup>.
- Refuerzo extra en la parte trasera (zona de mayor desgaste).
- Elásticos en los laterales para mayor ajuste.
- Cierre cremallera con botón.
- Apto para ciertos trabajos de soldadura.

### CALÇAS 100% ALGODÃO

- 100% algodão de 280 g/m<sup>2</sup>.
- Reforço extra na parte traseira (zona de maior desgaste).
- Dispõe de elásticos nas laterais para um maior ajuste.
- Fecho de correr e de botão.
- Adequadas para determinados trabalhos de soldadura.



Rodillera Acoplable  
Joelho Acopláveis



280 g/m<sup>2</sup>  
280 g/m<sup>2</sup>

Tallas: XS(36) | S(38/40) | M(42/44) | L(46/48)  
XL(50/52) | XXL(54/56) | 3XL(58/60)

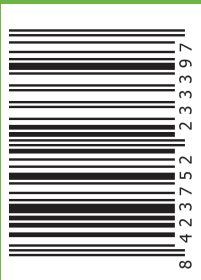

Tel. +34 941 34 08 85  
Fax. +34 941 34 07 76

*info@juba.es*  
*www.jubappe.com*



**JUBA PERSONAL  
PROTECTIVE EQUIPMENT S.L.**

Avenida de Logroño, 29-31  
Sto. Domingo de la Calzada  
La Rioja (Spain)

